Ceylan

NO: 1 * 50 KR 17. 2. 1969

RICK VE CHARLIE İKİ KÜÇÜK KARDEŞTİ. İKİSİ DE SÜPER ATLET OLMUŞLARDI. ÖKSÜZ OLAN İKİ KARDEŞİN VASİLERİ MİKE FLYUN ADINDA GENÇ BİR ADAMDI. KÜÇÜKLER LONDRA DIŞINDA BİR GARAJDA VASİLERİ İLE BİRLİKTE OTURMAKTAYDILAR. FAKAT MİKE'IN ANNESİNİN HUZURUNU KAÇIRMAKTAYDILAR.

ALLAH KORUSUN! BİR YILAN MI GETİRDİN, YOKSA BİR KİRPİ Mİ?
FLYNN'S
PETROL
SPECIAL DELIVERY SERVICE
HAYIR HAYIR ÖYLE BİR ŞEY DEĞİL!
CLANCY BU!
GRAWWG!
¡AAAH!
YAŞASIN!
BAYAN FLYUN, O ZAMANA KADAR ÇOCUKLARIN DAHA ÖNCE DOST OLDUKLARI DEV KURT KÖPEĞİNİ GÖRMEMİŞTİR!
YAŞA CLANCY!
WAARF!
KÖPEK HASTALANMIŞTI. ŞİMDİ İYİLEŞTİ BAK KOMŞULAR NE KADAR SEVİNİYORLAR ANNE!
WİLD, KARDEŞLERİN HAYVANLARLA KONUŞMA GÜÇLERİ BU KONUŞMAYI DA HA SEVİNÇLİ BİR HALE SOKAR.
PUFF!
TABİİ ŞEKERİM. SEN DE ARKADAŞLARINA HABER VERSEYDİN BÖYLE OLURDU!
KİLO VERMİŞSİN CLANCY
ÖYLE DİYECEĞİNİ BİLİYORDUK!
ONUN İÇİN SANA YEMEK HAZIRLADIK!
BUNLARI SENİN İÇİN SAKLIYORDUK CLANCY!
VAY SİZİ GİDİ!
DEV KÖPEK YEMEK YERKEN BAYAN FLYUN ÖFKEYLE BAĞIRIR.
MUNCH!
SLUP!
GNASH!
DEMEK SON HAFTALARDA YİYECEKLER BU YÜZDEN KAYBOLUYORDU!
AAAY!
YÜZ KİŞİYİ DOYURACAK YEMEK YEDİ BU GİDİSLE BİZ AÇLIKTAN ÖLECEĞİZ!
GULP!
LICK!
FA-FAKAT TEYZE CLANCY GÜNDE BÖYLE YALNIZ BİR ÖĞÜN YEMEK YER!
ONU BİLMEM! BU KÖPEĞİ ALIKOYACAKSANIZ, YEMEK PARASINI CEP HARCLIGINDAN VERİRSİNİZ. ZATEN BİR KAÇ SAATLİK BİR İŞ BULMA ZAMANINIZ GELDİ!

A BU ÇOK HOŞ BİR FİKİR. HEMEN İŞ ARAYALIM!
GEL CLANCY!
ŞİMDİ OLANLAR OLDU ANNE!
ÇOCUKLAR HEMEN ANA CADDEYE ÇIKAR VE ARADIKLARINI DA BULURLAR.
çırak aranıyor
ÇIRAK NEDİR RİCK?
BİLMİYORUM AMA ÖĞRENİRİZ!
DÜKKANIN SAHİBİ BAY TRUMBLE WİLD'LERİ GÖRÜNCE ÇOK SEVİNİR..
HAH HA! SİZ YANIMDA ÇALIŞINCA BEN ÇAY YERİNE EKSPRES KUZUYLA GİDER. HAFTADA 25 LİRA VERİRİM!
KABUL!
SANİYELER SONRA RİCK'LE CHARLİE ÇALIŞMAYA BAŞLARLAR.
BUNLARI HEMEN HİGWOOD FRANGE'DEKİ KAHYAYA TESLİM EDECEKSİNİZ!
ŞEY... ORASI NERESİ?
ÇOCUKLAR BAKKALI DİKKATLE DİNLERLER!
DÜZ GİDİN, SONRA İKİ YOL AĞZINA GELECEKSİNİZ. SOLA SAPIN HİJWOOD DEDE....
KOLAY EZBERLEDİM BİLE HAYDİ!
FAKAT WİLD'LERİN HAFIZASI ASLINDA O KADAR KUVVETLİ DEĞİLDİR...
NE TARAFTAYDIZ BAY TRUMBLE SAĞ MI DEDİ YOKSA SOL MU?
SAĞ DEDİĞİNDEN EMİNİM. CHARLİE, HAYDİ!
DAKİKALAR SONRA...
BAK ŞU İLERİDEKİ SÖYLENİLEN YER OLMALI. HAKLI OLDUĞUMU BİLİYORDUM!
KAPIYA KADAR YAKLAŞALIM, RİCK! BAKALIM KİM ÖNCE GİDECEK?
CHARLİE'YLE RİCK YANLIŞ YERE GİTTİKLEKİNİ BİLMEDEN HIZLA KOŞARLAR...
BAK YOLDAN İKİ COCUK GELİYOR. ACABA BİZİM BURADA OLDUĞUMUZU BİLİYORLAR MI?
BİLİYORLARSA DA BUNU BAŞKALARINA SÖYLEMEYE FIRSAT BULAMIYACAKLAR. ONLAR ON KAPIYA GELİR GELMEZ VURALIM!
(DEVAMI VAR)

ÇILGIN ÇOCUKLAR
RİCK'LE CHARLİE, TEHLİKEYLE KARŞILAŞMAK ÜZERE OLDUKLARINDAN HABERSİZDİRLER.
WORRAG ADASINDA GEÇİRDİKLERİ ÇETİN HAYAT YÜZÜNDEN RİCK VE CHARLİE WİLD KARDEŞLER ÜSTÜN BİRER ATLET OLMUŞLARDIR. ŞİMDİ LONDRA'NIN DIŞINDA BİR GARAJDA VASİLERİ MİKE FLYNN'LE BİRLİKTE OTURMAKTADIRLAR. KURT KÖPEKLERİ CLANCY ÇOK YEMEK YEDİĞİ İÇİN RİCK'LE CHARLİE PARA KAZANMAYA KARAR VERİR VE BAKKALA ÇIRAK OLURLAR. FAKAT İSTENİLEN YİYECEKLERİ YANLIŞ EVE GÖTÜRÜRLER...
BİR NUMARA EVE GELİYORLAR. NE YAPACAĞIZ?
BIRAK İÇERİ GİRSİNLER. ONDAN SONRA BİZİ ELE VERMELERİNE ENGEL OLACAĞIZ..
EVİN HARAP HALİNİ FARKETMEYEN RİCK MERDİVENLERDEN ÇIKAR...
SEN DIŞARIDA BEKLE CLANCY. BELKİ EV SAHİBİ KÖPEKLERDEN HOŞLANMIYORDUR!
HAKLISIN, OĞLUM! NEDENSE BİZ İRLANDALI KURT KÖPEKLERİ İNSANLARI ÇOK KORKUTURUZ!
ÇOCUK KAPIYI VURDUĞU SIRADA...
A, KAPI AÇILIYOR!
CREEAK!
ŞEY--BE-BELKİ BİZİ BEKLİYORLAR RİCK!
İÇERİ GİREN ÇOCUKLARIN ETRAFINI KORKUNÇ GÖLGELER SARAR...
A...NE KARANLIK!
KİMSE EVDE YOK MU?
BU TARAFA KÜÇÜKLER!
RİCK'LE CHARLİE, ENDİŞEYLE SESİN GELDİĞİ TARAFA DOĞRU GİDERLER.
ŞİMDİ IŞIĞI YAKIN!
ONLARI YAKALAYIN!
EVVAHLAR OLSUN!
FLOUR
Sugar Puffs

ŞAŞIRAN ÇOCUKLAR KIMILDAYAMADAN...
ÇABUK KONUŞUN! BURADA OLDUĞUMUZU NEREDEN BİLİYORDUNUZ?
BU KUTULARDA NE VAR? ÇABUK CEVAP VERİN!
PEŞİNİZDEN GELEN VAR MI?
BU--BUNLAR BAKKALDAN! BAKKAL BAY TRUMBLE BUNLARI BURAYA GETİRMEMİZİ SÖYLEDİ!
BAZI YUMURTALAR KIRILDI AMA BELKİ ONLARDAN OMLET YAPARSINIZ!
YÜZÜ MASKELİ ADAM BİRDEN ATILIR..
YALAN SÖYLÜYORSUNUZ. SOYGUNU BİLİYORSUNUZ DEĞİL Mİ?
SOYGUN MU?
THWAP!
NİHAYET ÇOCUKLAR ACI HAKİKATİ ANLARLAR!
RİCK..YANLIŞ EVE GELMİŞİZ. BU ADAMLAR BURADA SAKLANIYOR. BUNLAR HAYDUT OLMALI!
EVET ÖYLE! ŞİMDİ SİZE ZORLA DOĞRUYU SÖYLETECEĞİZ!
FAKAT HAYDUTLAR SALDIRACAKLARI SIRADA..
PHHREEEP!
NE OLUYOR?
HEMEN SONRA..
AAAH!
HABERİ ALDIM ÇOCUKLAR BAŞINIZ DERTTE!
HAYVANLARLA KONUŞMASINI BİLEN ÇOCUKLAR KURT KÖPANİĞE SESLENİRLER...
BU ADAMLAR SOYGUN YAPMIŞLAR CLANCY
BİZE KÖTÜLÜK EDECEKLERİ BELLİ!
ÖYLE Mİ PEKİ YAVRUM!
CRACK!
BU ÇİRKİN YÜZLÜ BUDALA KİMSEYE KÖTÜLÜK EDEMİYECEK!
GLARG!
THWUMP!
(DEVAMI VAR)

ÇILGIN ÇOCUKLAR

RİCK VE CHARLİE WİLD WORRAG ADASINDA GECİRDİKLERİ CETİN GÜNLER SONUNDA FEVKALADE BİRER ATLET OLMUŞLARDIR. VARİSLERİ MİKE FLYNN'LE OTURURLARKEN KÖPEKLERİ CLANCY'NIN YEMEK MASRAFINI KARŞILAMAK İÇİN BAKKALA ÇIRAK OLURLAR. FAKAT YANLIŞLIKLA YİYECEKLERİ HAYDUTLARIN SAKLANDIĞI BİR EVE GÖTÜRÜRLER. CLANCY'NIN YARDIMIYLA BEŞ HAYDUTA HÜCÜM EDERLER.

ÇETE REİSİ BALTAYLA ÜZERLERİNE SALDIRIR. FAKAT CHARLİE, ANCAK ÇEVİKLİĞİ SAYESİNDE KORKUNÇ BALTADAN KURTULUR....
BOŞ YERE KAÇMAYA ÇALIŞMA, OĞLUM!
WHOOSHTHH
ÇATIRR!
OOER!
HER KAPI, HER PENCERE KİTLİ. ERGEÇ ELİME GEÇECEKSİNİZ!
THAANG!
BU YÜZYILIN SOYGUNUNU İŞLEMEK İÇİN HER ŞEYİ GÖZE ALDIM. KİMSE BENİ DURDURAMAZ. HELE SİZİN GİBİ İKİ ÇOCUK HİÇ!
WİLD'LAR DURMADAN BALTADAN KAÇMAYA ÇALIŞIRLAR!
Z-Z-Z-Z-T
THWAT
MEĞER ÇIRAKLIK NE GÜÇMÜŞ. CHARLİE!
YİYECEKLERİ BAŞKA EVE GETİRDİĞİMİZ İÇİN OLDU BU!
CHARLİE, TEKRAR BALTADAN KAÇARKEN...
EYVAHLAR OLSUN!
TRIP!
AAAH!
MASKELİ HAYDUT BALTASINI KALDIRIR..
ETRAFINA İYİ BAK. BU DÜNYAYI SON GÖRÜŞÜN!
SONRA CLANCY HOMURDANARAK HOLÜ AŞAR!
THWAM!
YAGMA YOK!
YAŞA! AFERİN CLANCY!

KÖPEĞİN ÇARPMASIYLA HAYDUTLARIN REİSİ İLERİ DOĞRU FIRLAR!
CRASH!
NNK!
BÖYLECE KORKUNÇ SAVAŞ SONA ERER...
KAFASI TRABZONA SIKIŞTI RICK!
KIMILDAYAMIYOR CLANCY, YARDIM ET DE ONU CIKARALIM!
ÇOCUKLARLA KÖPEK HAYDUDU ÇEKMEYE ÇALIŞIRLAR...
HAYDİ BAKALIM!
TAMAM OLDU!
A, BAKIN!
MASKESİ TAHTAYA TAKILMIŞ. BİZ ONU ÇEKİNCE DE BU DA ÇIKTI!
ÇETE REİSİ İNLEYEREK DOĞRULUNCA, CHARLIE'YLE RICK İLK DEFA DÜŞMANLARININ YÜZÜNÜ GÖRÜRLER..
OFF. BENİM YÜZÜM ONUN GİBİ OLSAYDI, BEN DE MASKE TAKARDIM!
UUUH!
KENDİSİNE GELİYOR RICK. ONU TEKRAR BAYILTMALI!
FAKAT AYNI ANDA...
BAM!
BAM!
BAM!
HEY, ORADA NE OLUYOR? KAPIYI AÇIN!
UUUHH?
ÇOCUKLAR BİR AN GÖZLERİNİ DÜŞMANLARINDAN AYIRIRLAR. FAKAT BU DA YETER!
RİCK! BAK! ADAM KAÇIYOR!
ŞU PENCEREYE ERİŞEBİLİRSEM!
SMASH!

ÇOCUKLAR EVİN ARKA AVLUSUNA BAKAN PENCEREYE ERİŞTİKLERİ SIRADA...
VROOM!
ÇOK GEÇ. MOTOSİKLETLE KAÇIYOR!
ÖN KAPIYA KOŞARLARKEN BU DA KIRILARAK AÇILIR!
BWAM!
A, RİCK'LE CHARLİE? NE OLDU?
İKİ POLİS OLANLARA BİR BAKARLAR.
BİRİ TELEFON EDEREK BU EVDE GÜRÜLTÜ OLDUĞUNU SÖYLEDİ DURUM SIMDI ANLAŞILIYOR!
BERT, ŞURAYA BAK! İPLER, ELEKTRİKLİ MATKAPLAR!
WİLD KARDEŞLER TELAŞLA OLANLARI ANLATMAYA ÇALIŞIRLAR.
YA-YANİ BU BURAYA YİYECEK Mİ GETİRDİNİZ? ALLAHIM!
REİSLERİ HARİÇ HEPSİ BURADALAR. BİR NUMARA DİYE TANINAN ADAM YOK!
MERAK ETMEYİN. ONUN YÜZÜNÜ GÖRDÜK. KENDİSİNİ HEMEN TANIRIZ!
BU ONLAR... DÜN GECE LONDRADAKİ KUYUMCUYU SOYAN ÇETE! BU HARAP EVDE GİZLENİYORLARMIŞ DEMEK!
EVET, O PEK ÇİRKİNDİ!
FAKAT WİLD KARDEŞLERİN DERTLERİ YENİ BAŞLAMAK ÜZEREDİR. BİR NUMARA DİYE TANINAN ADAM KACARKEN...
BU ÇOCUKLAR BENİ ELE VEREBİLİRLER. YA KAÇMALI, YA DA ONLARA TAMAMİYLE SUSTURMALIYIM!
(DEVAMI VAR)

Ceylan
NO:4 * 50 KR 11. 3. 1969

ÇILGIN ÇOCUKLAR

CEYLAN-Haftalık Mecmua-Sahibi ve Yazı İşleri Müdürü-Erdoğan EGELİ-İdare Yeri Cağaloğlu Tasvir Sok. 1/1-İstanbul- Tel:22 83 6?-Basıldığı Yer: Ceylan Matbaası-Bu mecmuada çıkan resimli romanların neşir hakkı "Haber Ajansı" tarafından CEYLAN YAYINLARI MÜESSESESİ'ne verilmiştir.

CHARLİE HEYECANLA BA
ĞIRIR...
AMA BİZ BİLİYORUZ.
O ESKİ EVDE YÜZÜNÜ
GÖRDÜK!
TAMAM İŞTE BU
YÜZDEN ONU YAKALA-
MAMA VE MÜCEVHERLE
Rİ BULMAMA ANCAK SİZ
YARDIM EDEBİLİR-
SİNİZ!
EYVAH!
CANNON'UN YARDIM-
CILARINDAN BİRİ
ACAİP BİR ARAÇ
ÇIKARIR.
BUNUN ADI
TANIMA ARACI
HER KARTTA IN
SAN YUZUNUN
BIR PARCASI
VAR!
KARTLARA BAKIN VE BUNLA-
RIN İÇİNDEN BİR NUMARAYA
BENZEYENLERİ SEÇİN!
BÖYLECE HAYDU-
TUN BÜTÜN YÜZÜ ORTA
YA ÇIKMIŞ OLUR!
ÇOK-KOLAY. BU
ONUN BURNUNA BEN-
ZİYOR CHARLİE!
BU DA ONUN ÇETESİ!
ORTASI DA ÇUKUR!
İYİ İYİ!
YA GÖZLERİ?
ON DAKİKA SONRA KART
YERİNE KONULUNCA!
E, NASIL
BULDUNUZ?
AAAAY!
BU ADAM
BİR KABUS!
BUDALALAR! BÖYLE İNSAN
OLUR MU? BU KÜÇÜK APTALLARA
GÜVENEMİYECEĞİMİZİ BİLİYOR-
DUM!
BU ONLARIN
İLK DENEMESİ
HEMEN SABIRSIZ-
LANMAYIN. YİNE
DENESİNLER!
CLONK!
ANLAMIYOR MU-
SUNUZ ZAMAN YOK!
BİR NUMARA ORTA-
DA DOLAŞTIKCA,
WİLD KARDEŞLER
EMNİYETTE OLMAYA
CAK. ADAM ONLA-
RI ÖLDÜRMEYE
ÇALIŞACAK!
OH
ALLAHIM!
(DEVAMI VAR)

ÇILGIN ÇOCUKLAR
KURAK WORRAG ADASINDA GEÇİRDİKLERİ ÇETİN GÜNLER YÜZÜNDEN RICK'LE CHARLIE WILD SÜPER ATLET HALİNİ ALMIŞLARDIR. VASİLERİ FLYNN'İN GARAJIN DA OTURURLARKEN BAKKALA ÇIRAK OLARAK GİRER VE YANLIŞLIKLA MÜCEVHER HIRSIZLARINI YAKALARLAR. FAKAT ÇETENİN REİSİ KAÇAR. AMA ÇOCUKLAR BU MASKELİ ADAMIN YÜZÜNÜ GÖRMÜŞLERDİR. ONUN KİM OLDUĞUNUN ANLAŞILMASI İÇİN RİCK'LE CHARLİE'U ÜNLÜ MÜFETTİŞ CANNON'UN BÜROSUNA GÖTÜRÜRLER...
BEŞ SAATLİK BİR UĞRAŞMADAN SONRA.
PEK ALA..BİR NUMARAYI TANIMAK İÇİN BİR DEFA DAHA ÇALIŞALIM. SİZE POLİS RESSAMI YARDIM EDECEK!
ONUN İÇİN İYİ DÜŞÜNÜN SİZİ GİDİ--ŞEY--YARAMAZLAR! ONUN YÜZÜNÜ DÜŞÜNÜN!
ONLAR DÜŞÜNÜRKEN CANNON DEVAM EDER..
MESELA BENİM RESMİMİ YAPTIĞINIZI DÜŞÜNÜN. ÖNCE SAÇLAR SONRA GÖZLER. BURUN UZUN MU, YASSI MI? DUDAKLAR İNCE Mİ, KALIN MI?
TAMAM! ANLADIK MÜFETTİŞ CANNON!
WİLD'LARIN ANLATTIKLARINI DİNLEYEN RESSAM RESME BAŞLAR
BU AĞIZ NASIL CHARLİE?
AĞIZ DAHA SERT VE--HAİN! UÇLARI KIVRIK!
BİR İKİ ÇİZGİ DAHA SONRA..
TAMAM. TIPKI ONA BENZİYOR DEĞİL Mİ, RİCK?
HAKIKATEN ÖYLE CHARLİE!
BAKAYIM! BAKAYIM!
MR. YER6
AAAH. KÜÇÜK BUDALA! BU BENİM!
BENİM RESMİMİ DÜŞÜNMENİZİ SÖYLEDİĞİM ZAMAN KASDETTİĞİM BU" DEĞİLDİ!
RIP!
TEAR!
SİNİRLENMEYİN!

BAŞKA ÇARE YOK, MR, FLYNN POLİS BU ÇOCUKLARI YİRMİ DÖRT SAAT KORUMAYA ÇALIŞACAK!
YANİ--RICK'LE CHARLİE'NİN HAYATLARI TEHLİKEDE Mİ?
TABİİ! BİR NUMARAYI YALNIZ BU ÇOCUKLAR GÖRDÜ! ANCAK ONLAR ADAMIN ÇALDIĞI MÜCEVHERLERİ SATARAK İSTEDİĞİ GİBİ YAŞAMASINA ENGEL OLABİLİRLER. ADAM ONLARI SUSTURMADIKÇA RAHAT EDEMİYECEK!
VE BÖYLECE...
İŞTE BU ÇOK HOŞ ÇOCUKLAR!
YAŞASIN!
VROOM!
CLANG!
CLANG!
POLICE
ROAR!
MİKE'İN GARAJINDA UNIFORMALI BİR SÜRÜ POLİS MİKE'İN ŞAŞIRAN ANNESİNİN ETRAFINI SARARLAR...
HEPİNİZ YERLERİNİZİ ALIN! BÜTÜN KAPILAR VE PENCERELER GÖZ ALTINDA OLMALI!
CLUMP! CLOMP!
AYYY..HEPİNİZE YEMEK VERECEĞİMİ SANMIYORSUNUZ YA?
GARAJA GELEN HER ARABA DİKKATLE İNCELENİR...
BURAYA BENZİN İÇİN GELDİĞİNE BENİ İNANDIRAMAZSIN. NEDEN DİĞER
ÇÜNKÜ BEN MİKE'İN YARDIMCISI BERT ROGERS'IM ÇALIŞMAYA GELDİM!
PAKETLERDE DİKKATLE İNCELENİR...
TAMAM..ŞİMDİ KUTUNUN KAPAĞINI AÇACAĞIM
HEPİNİZ YERE YATIN! BU BİR NUMARANIN YOLLADIĞI EVDE YAPILMIŞ BİR BOMBA OLABİLİR!
FAKAT...
EEE-AAACH!
NE OLU-
A, PLASTİK HAMUR BU. İSMARLAMIŞTIK NİHAYET GELDİ!
YAŞASIN
NİHAYET WİLD'LERİN VASİSİ ORADAN UZAKLAŞMA FIRSATINI BULUR...
FLYNNS
MİKE! MR.ROBINSON ADLI BİRİNİN ARABASI BOZULMUŞ BİRİNİN GİDİP ONA YARDIM ETMESİNİ İSTİYOR
PEKİ, BERT. BEN TAMİR ARABASINI ALIP GİDERİM. ADAM NEREDEYMİŞ?

ADAM BERT'E YOLU TARİF EDER ..
BEN GİDİYORUM ÇOCUKLAR. POLİSLERİ ÜZMEYİN!
MERAK ETME, MİKE. BİZ PLASTİK HAMURLA OYNAYACAĞIZ!
FLYNN'S GARAGE
PHONE:
TOWING
MİKE ARABASI BOZULAN ADAMI KOLAYLIKLA BULUR...
BERT'E GÖRE ARABANIN BURALARDA OLMASI LAZIM. HAH! TAMAM İLERİDE!
TEHLİKENİN FARKINDA OLMAYAN MİKE ARABADAN İNEREK YAKLAŞIR...
NE OLDU, EFENDİM? AAY!
BİN, FLYNN. SENİNLE BİRAZ DOLAŞACAĞIZ!
ON BEŞ DAKİKA SONRA BAYAN FLYNN'IN ODASINDA...
BRINNG!
?
A, ÖZEL TELEFON ÇALIYOR!
CEVAP VER, CHARLİE. ADAMLARIMDAN BİRİ İÇERİDEN DİNLEYECEK! O KİMSE KENDİSİNİ İYİCE KONUŞTURMAYA ÇALIŞ!
FAKAT CHARLİE KONUŞMA FIRSATI BULAMAZ...
BEN BİR NUMARA! SEVGİLİ GARDİYANINIZA SAĞ SALİM KAVUŞMAK İSTİYORSANIZ HEMEN NOAKES TAŞ OCAĞINA GELMELİSİNİZ!
AMAN ALLAHIM!
RİCK, O KORKUNÇ BİR NUMARA BU! MİKE'İ TAŞ OCAĞINA GÖTÜRMÜŞ!
THWOP!
O HALDE NE BEKLİYORUZ, KARDEŞİM!
AVUÇLARINDA HALA PLASTİK HAMUR OLAN İKİ KARDEŞ AÇIK PENCEREYE ATILIRLAR...
GİDELİM!
PYOING!
GERİ GELİN KÜÇÜK BUDALALAR!
ÇABUK GEÇ KALMADAN ONLARI DURDURALIM!
BİR TUZAK BU. BİR NUMARA DA SİZİN BÖYLE YAPMANIZI İSTİYOR!
(DEVAMI VAR)

ÇILGIN ÇOCUKLAR
İKİ KARDEŞİ KORUYAN POLİSLER WİLD KARDEŞLERİN PEŞİNE TAKILIRLAR...
BİR NUMARA DA ONLARIN BÖYLE YAPMASINI İSTİYOR. BUDALALAR HAYDUTUN TUZAĞINA DÜŞECEKLER!
RİCK'LE CHARLİE WİLD KURAK WORRAG ADASINDA GEÇİRDİKLERİ GÜNLER YÜZÜNDEN SÜPER ATLET OLMUŞLARDIR. VASİLERİ MİKE FLYNN'LE OTURURLARKEN BİR BAKKALA ÇIRAK OLURLAR. YİYECEKLERİ YANLIŞ EVE GÖTÜREREK HAYDUTLARI YAKALARLAR. DAHA SONRA ÇETENİN REİSİ BİR NUMARA ÇOCUKLAR KENDİSİNİ TANIDIKLARI İÇİN ONLARI ORTADAN KALDIRMAYA KARAR VERİR. RİCK'LE CHARLİE'NİN VASİLERİNİ KURTARMAYA KOŞACAKLARINI BİLDİĞİ İÇİN MİKE'İ KAÇIRIR..
ONLARI ANCAK SEN YAKALAYABİLİRSİN. REAVES!
EVET EFENDİM.
İRİ YARI POLİS KOŞMAYA BAŞLAR...
BİLL REAVES BİZİM KOMŞUMUZ! O KÜÇÜKLERİ YAKALAMAMIZ LÂZIM!
UUF!
FLUUM!
POUND!
POUND!
CLOMP!
VE HAKİKATEN DE...
ONLARA YETİŞMEYE BAŞLADI. DEMEK BU ÇOCUKLAR İDDİA EDİLDİĞİ GİBİ ÜSTÜN ATLET DEĞİLLER!
RİCKE'LE CHARLİE DE TEHLİKENİN FARKINDADIRLAR.
RİCK, BU POLİS MİKE'A YARDIM ETMEMİZE ENGEL OLMAK İSTİYOR!
ÖYLE ŞEY OLMAZ! HIZLANMAMIZ LAZIM!
GELİN ÇOCUKLAR! BENDEN KAÇMAYA ÇALIŞMANIZ SAÇMA!
PFFT
ZOOM

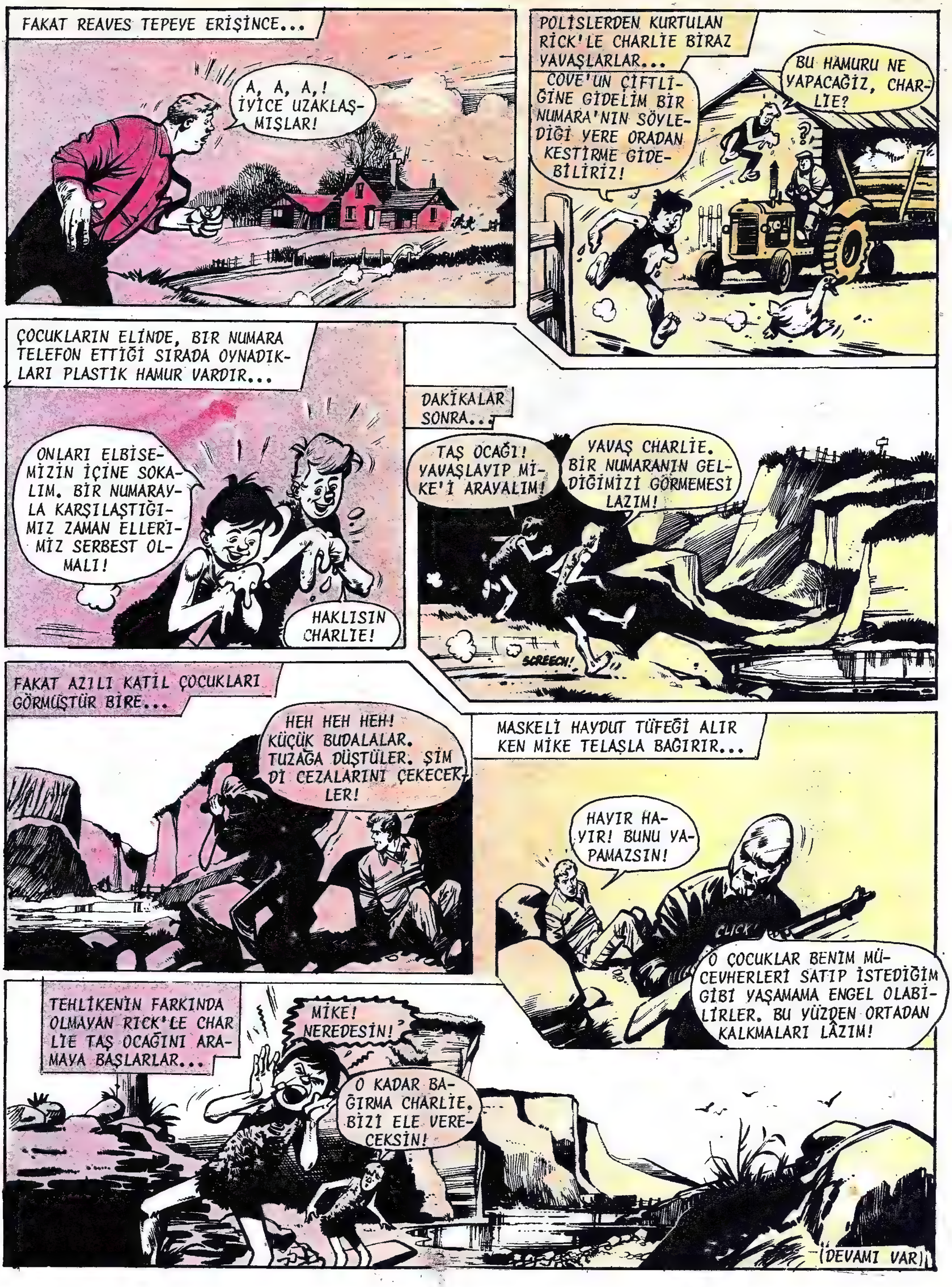
FAKAT REAVES TEPEYE ERİŞİNCE...
A, A, A,! İYİCE UZAKLAŞMIŞLAR!
POLİSLERDEN KURTULAN RİCK'LE CHARLİE BİRAZ YAVAŞLARLAR...
COVE'UN ÇİFTLİĞİNE GİDELİM BİR NUMARA'NIN SÖYLEDİĞİ YERE ORADAN KESTİRME GİDEBİLİRİZ!
BU HAMURU NE YAPACAĞIZ, CHARLİE?
ÇOCUKLARIN ELİNDE, BIR NUMARA TELEFON ETTİĞİ SIRADA OYNADIKLARI PLASTİK HAMUR VARDIR...
ONLARI ELBİSEMİZİN İÇİNE SOKALIM. BİR NUMARAYLA KARŞILAŞTIĞIMIZ ZAMAN ELLERİMİZ SERBEST OLMALI!
HAKLISIN CHARLİE!
DAKİKALAR SONRA...
TAŞ OCAĞI! YAVAŞLAYIP MİKE'İ ARAYALIM!
YAVAŞ CHARLİE. BİR NUMARANIN GELDİĞİMİZİ GÖRMEMESİ LAZIM!
SCREECH!
FAKAT AZILI KATİL ÇOCUKLARI GÖRMÜŞTÜR BİRE...
HEH HEH HEH! KÜÇÜK BUDALALAR. TUZAĞA DÜŞTÜLER. ŞİMDİ CEZALARINI ÇEKECEKLER!
MASKELİ HAYDUT TÜFEĞİ ALIRKEN MİKE TELAŞLA BAĞIRIR...
HAYIR HAYIR! BUNU YAPAMAZSIN!
CLICK!
O ÇOCUKLAR BENİM MÜCEVHERLERİ SATIP İSTEDİĞİM GİBİ YAŞAMAMA ENGEL OLABİLİRLER. BU YÜZDEN ORTADAN KALKMALARI LÂZIM!
TEHLİKENİN FARKINDA OLMAYAN RİCK'LE CHARLİE TAŞ OCAĞINI ARAMAYA BAŞLARLAR...
MİKE! NEREDESİN!
O KADAR BAĞIRMA CHARLİE. BİZİ ELE VERECEKSİN!
(DEVAMI VAR)

ÇILGIN ÇOCUKLAR

RİCK'LE CHARLİE WİLD WORRAG ADASINDA GEÇİRDİKLERİ ÇETİN GÜNLER SONUCU SÜPER ATLET OLMUŞLARDIR. VASİLERİ MİKE FLYNN'LE OTURURKEN BAKKALA ÇIRAK OLUR VE KAZARA MÜCEVHER HIRSIZLARIYLA KARŞILAŞIRLAR. ÇETENİN BİR NUMARI DİYE TANINAN REİSLERİ ÇOCUKLARIN KENDİSİNİ TANIYACAKLARINI BİLDİĞİ İÇİN ONLARI ORTADAN KALDIRMAYA ÇALIŞIR. SONRA MİKE'İ KAÇIRARAK ÇOCUKLARIN TAŞ OCAĞINDA TUZAĞA DÜŞÜRMEĞE KALKAR...

ÇOCUKLAR BİR NUMARA-YA YETİŞİRLERKEN Mİ-KE BAĞIRARAK ONLARA CESARET VERİR!
KOŞUN ÇOCUKLAR. ONU YAKALAYIN. ADAM İYİCE YORULDU!
UFF!
AAAH!
FAKAT ÇILGINA DÖNEN ÇETE REİSİ TEPEDE DÖNER VE...
BELKİ ŞİMDİ DURURSUNUZ. ALIN ŞU TAŞLARI!
GLONK!
EYVAH!
BOOM!
BAK, RİCK! TAŞLAR KAYIYOR
CRA
TAŞLARIN ALTINDA KALMAMIZI İSTİYOR!
TAŞLAR YUVARLANIRKEN İKİ ÇOCUK DAĞ KEÇİSİ ÇEVİKLİĞİYLE KAYALARIN ÜZE-RİNDEN SEKERLER!
BLAM!
GÜÜÜM!
VE...
EYVAH! PE-ŞİMDEN AYRIL-MAYACAK MISINIZ? YA-YAKLAŞMAYIN!
MERHABA BİR NUMARA!
O SIRADA TAŞ OCAĞININ Dİ-ĞER UCUNA YAKLAŞMIŞLARDIR. ORADA ADAMLAR ÇALIŞMAKTA-DIR.
CHUG!
CHUG!
A, GALİBA YİNE YARIŞÇILAR. BU TA-RAFA GELİYORLAR!
YOLLARININ Bİ-ZİM TAŞ OCAĞINDAN GEÇMESİ ÇOK ACAİP!
FAKAT TAŞÇILAR ÇOK GEÇMEDEN BUNUN BİR YARIŞ OLMADIĞINI AN-LARLAR!
HOK!
KUSURA BAKMA! BU MAKİNE BANA LAZIM!
AAAH!
RİCK'LE CHARLİE ORAYA ERİŞTİKLE-Rİ SIRADA!
VROOM!
ÇOCUKLAR TAM ZAMANINDA KENDİLERİNİ YANA ATARAK ÇELİK DİŞLERDEN KURTU-LURLAR!
BWANG!
BU DAHA BAŞLANGIÇ. İKİ-NİZİ DE SUSTUR-MASINI BİLİRİM!
(DEVAMI VAR)

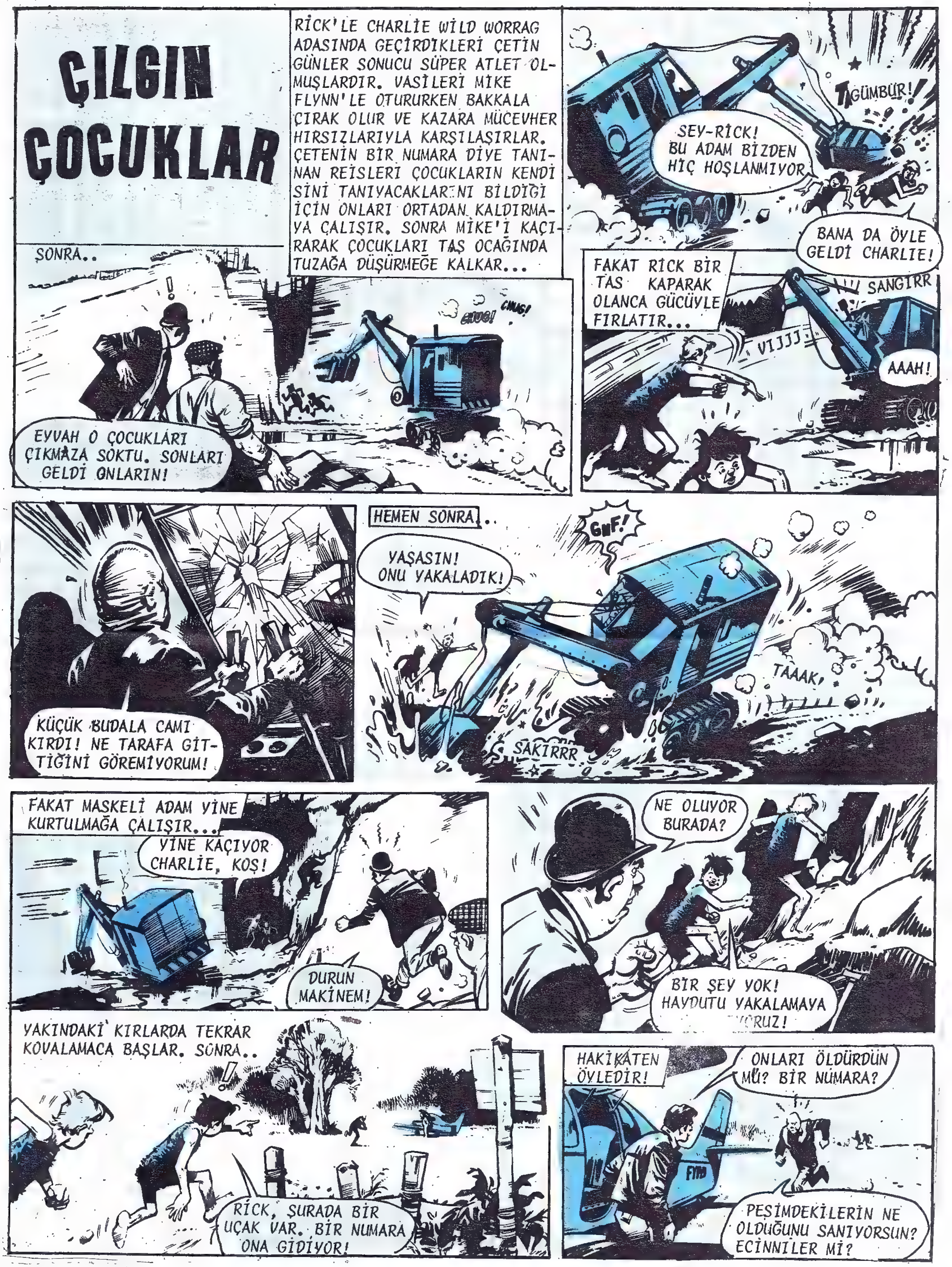

ÇILGIN ÇOCUKLAR
RİCK'LE CHARLİE WİLD WORRAG ADASINDA GEÇİRDİKLERİ ÇETİN GÜNLER SONUCU SÜPER ATLET OLMUŞLARDIR. VASİLERİ MİKE FLYNN'LE OTURURKEN BAKKALA ÇIRAK OLUR VE KAZARA MÜCEVHER HIRSIZLARIYLA KARŞILAŞIRLAR. ÇETENİN BİR NUMARA DİYE TANINAN REİSLERİ ÇOCUKLARIN KENDİSİNİ TANIYACAKLARINI BİLDİĞİ İÇİN ONLARI ORTADAN KALDIRMAYA ÇALIŞIR. SONRA MİKE'İ KAÇIRARAK ÇOCUKLARI TAŞ OCAĞINDA TUZAĞA DÜŞÜRMEĞE KALKAR...
GÜMBÜR!
ŞEY-RİCK! BU ADAM BİZDEN HİÇ HOŞLANMIYOR
BANA DA ÖYLE GELDİ CHARLİE!
SONRA..
CHUG! CHUG!
EYVAH O ÇOCUKLARI ÇIKMAZA SOKTU. SONLARI GELDİ ONLARIN!
FAKAT RİCK BİR TAŞ KAPARAK OLANCA GÜCÜYLE FIRLATIR...
SANGIRR
VIJJJ
AAAH!
KÜÇÜK BUDALA CAMI KIRDI! NE TARAFA GİTTİĞİNİ GÖREMİYORUM!
HEMEN SONRA..
GNF!
YAŞASIN! ONU YAKALADIK!
TAAAK
ŞAKIRRR
FAKAT MASKELİ ADAM YİNE KURTULMAĞA ÇALIŞIR...
YİNE KAÇIYOR CHARLİE, KOŞ!
DURUN MAKİNEM!
NE OLUYOR BURADA?
BİR ŞEY YOK! HAYDUTU YAKALAMAYA ...ORUZ!
YAKINDAKİ KIRLARDA TEKRAR KOVALAMACA BAŞLAR. SONRA..
RİCK, ŞURADA BİR UÇAK VAR. BİR NUMARA ONA GİDİYOR!
HAKİKATEN ÖYLEDİR!
ONLARI ÖLDÜRDÜN MÜ? BİR NUMARA?
PEŞİMDEKİLERİN NE OLDUĞUNU SANIYORSUN? ECİNNİLER Mİ?

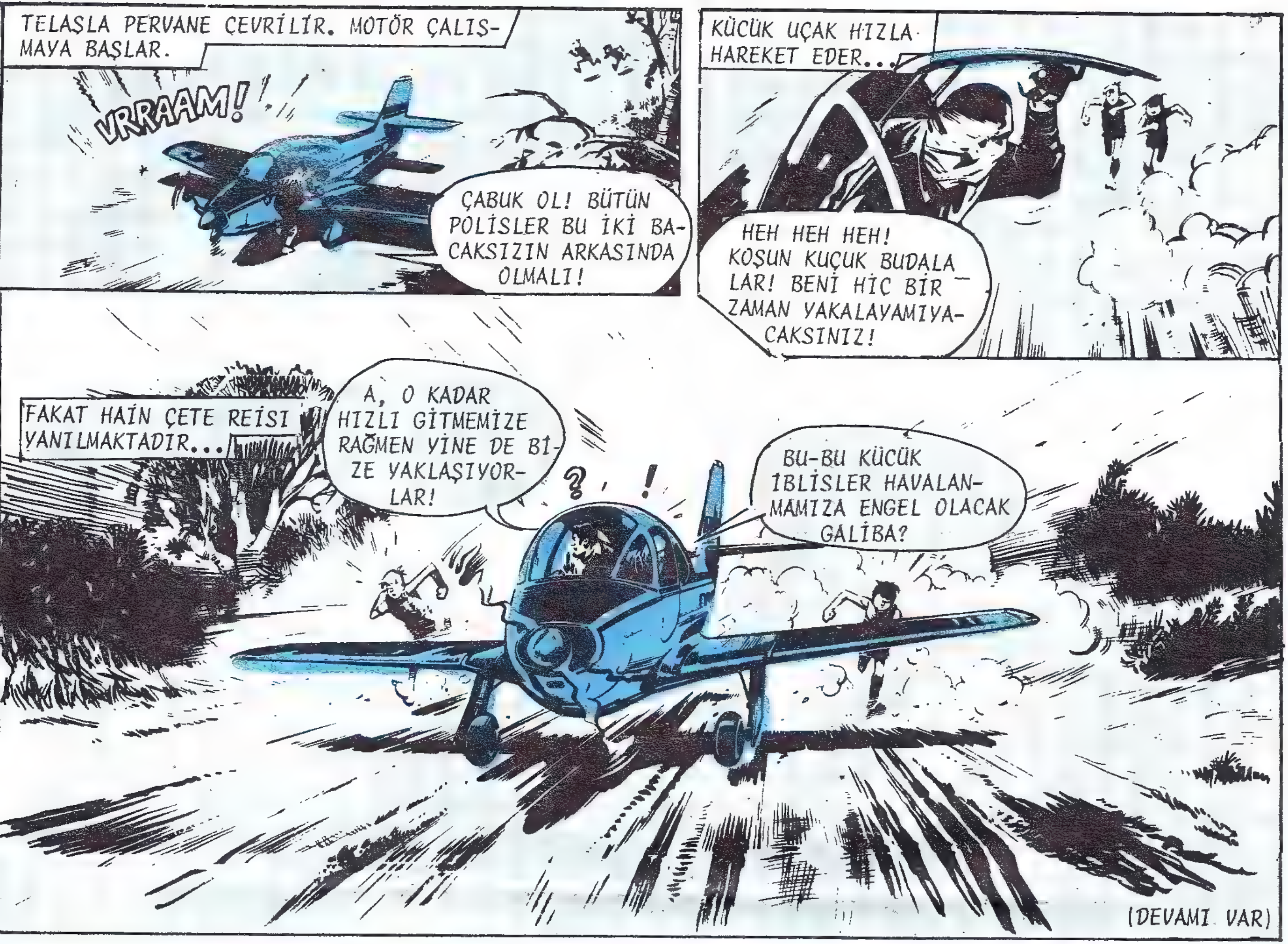
TELAŞLA PERVANE ÇEVRİLİR. MOTÖR ÇALIŞMAYA BAŞLAR.
VRRAAM!
ÇABUK OL! BÜTÜN POLİSLER BU İKİ BACAKSIZIN ARKASINDA OLMALI!
KÜÇÜK UÇAK HIZLA HAREKET EDER...
HEH HEH HEH! KOŞUN KUÇUK BUDALALAR! BENİ HİÇ BİR ZAMAN YAKALAYAMIYACAKSINIZ!
FAKAT HAİN ÇETE REİSİ YANILMAKTADIR...
A, O KADAR HIZLI GİTMEMİZE RAĞMEN YİNE DE BİZE YAKLAŞIYORLAR!
?!
BU-BU KÜÇÜK İBLİSLER HAVALANMAMIZA ENGEL OLACAK GALİBA?
(DEVAMI VAR)

Ceylan

NO:9 * 50 KR. 15.4. 1969

ÇILGIN ÇOCUKLAR

CEYLAN - Haftalık Mecmua-Sahibi ve Yazı İşleri Müdürü-Erdoğan EGELİ-İdare Yeri Cağaloğlu Tasvir Sok. 1/1-İstanbul - Tel: 26 50 50 - Basıldığı Yer:Ceylan Matbaası-Bu mecmuada çıkan resimli romanların neşir hakkı "Haber Ajansı" tarafından CEYLAN YAYINLARI MÜESSESESİ'ne verilmiştir..

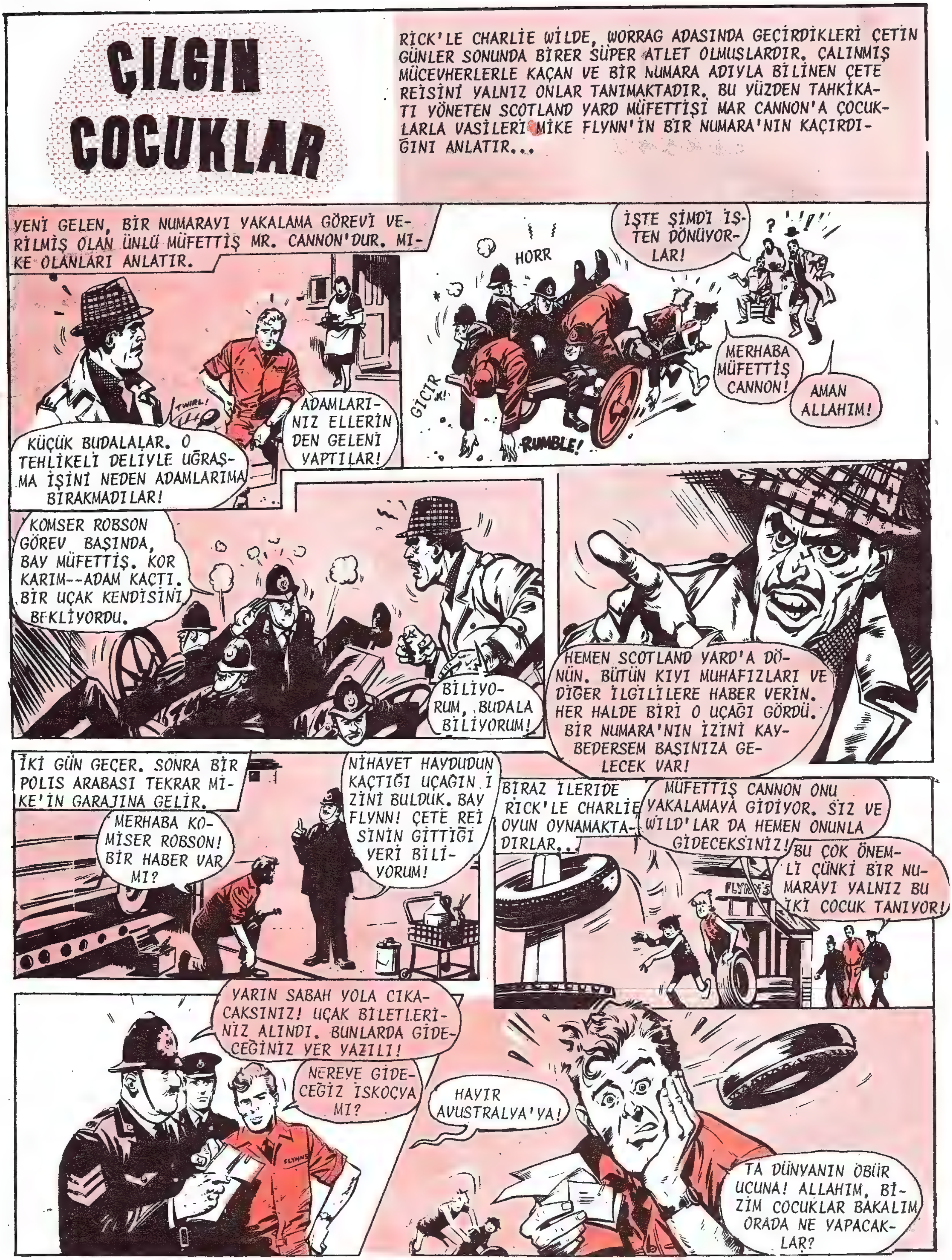

ÇILGIN ÇOCUKLAR
RİCK'LE CHARLİE WİLDE, WORRAG ADASINDA GEÇİRDİKLERİ ÇETİN GÜNLER SONUNDA BİRER SÜPER ATLET OLMUŞLARDIR. ÇALINMIŞ MÜCEVHERLERLE KAÇAN VE BİR NUMARA ADIYLA BİLİNEN ÇETE REİSİNİ YALNIZ ONLAR TANIMAKTADIR. BU YÜZDEN TAHKİKATI YÖNETEN SCOTLAND YARD MÜFETTİŞİ MAR CANNON'A ÇOCUKLARLA VASİLERİ MİKE FLYNN'İN BİR NUMARA'NIN KAÇIRDIĞINI ANLATIR...
YENİ GELEN, BİR NUMARAYI YAKALAMA GÖREVİ VERİLMİŞ OLAN ÜNLÜ MÜFETTİŞ MR. CANNON'DUR. MİKE OLANLARI ANLATIR.
TWIRL!
ADAMLARINIZ ELLERİNDEN GELENİ YAPTILAR!
KÜÇÜK BUDALALAR. O TEHLİKELİ DELİYLE UĞRAŞMA İŞİNİ NEDEN ADAMLARIMA BIRAKMADILAR!
HORR
İŞTE ŞİMDİ İŞTEN DÖNÜYORLAR!
GICIR
RUMBLE!
MERHABA MÜFETTİŞ CANNON!
AMAN ALLAHIM!
KOMSER ROBSON GÖREV BAŞINDA, BAY MÜFETTİŞ. KORKARIM--ADAM KAÇTI. BİR UÇAK KENDİSİNİ BEKLİYORDU.
BİLİYORUM, BUDALA BİLİYORUM!
HEMEN SCOTLAND YARD'A DÖNÜN. BÜTÜN KIYI MUHAFIZLARI VE DİĞER İLGİLİLERE HABER VERİN. HER HALDE BİRİ O UÇAĞI GÖRDÜ. BİR NUMARA'NIN İZİNİ KAYBEDERSEM BAŞINIZA GELECEK VAR!
İKİ GÜN GEÇER. SONRA BİR POLİS ARABASI TEKRAR MİKE'İN GARAJINA GELİR.
MERHABA KOMİSER ROBSON! BİR HABER VAR MI?
NİHAYET HAYDUDUN KAÇTIĞI UÇAĞIN İZİNİ BULDUK. BAY FLYNN! ÇETE REİSİNİN GİTTİĞİ YERİ BİLİYORUM!
BİRAZ İLERİDE RİCK'LE CHARLİE OYUN OYNAMAKTADIRLAR...
MÜFETTİŞ CANNON ONU YAKALAMAYA GİDİYOR. SİZ VE WİLD'LAR DA HEMEN ONUNLA GİDECEKSİNİZ!
BU ÇOK ÖNEMLİ ÇÜNKİ BİR NUMARAYI YALNIZ BU İKİ ÇOCUK TANIYOR!
FLYNN'S
YARIN SABAH YOLA ÇIKACAKSINIZ! UÇAK BİLETLERİNİZ ALINDI. BUNLARDA GİDECEĞİNİZ YER YAZILI!
NEREYE GİDECEĞİZ İSKOÇYA MI?
HAYIR AVUSTRALYA'YA!
TA DÜNYANIN ÖBÜR UCUNA! ALLAHIM, BİZİM ÇOCUKLAR BAKALIM ORADA NE YAPACAKLAR?

ÖĞLEDEN SONRA HAVA ALANINDA MİKE, MÜFETTİŞ CANNON'UN ÖZEL OLARAK TUTULAN BİR UÇAĞIN YANINDA SABIRSIZLIKLA BEKLEDİĞİNİ GÖRÜR...
G-APTB
FLYNN! TAM OTUZ SANİYE GEÇ KALDIN! PEKİ, ÇOCUKLAR NEREDE?
MERAK ETME BAY MÜFETTİŞ NEREDEYSE GELİRLER
BİR ARKADAŞIYLA VEDALAŞIYORLAR!
DEPARTURES LOUNGE
RAAOOW!
ÇATIRRR
HAYIR, CLANCY, OLMAZ, GERİ DÖN!
RİCK'LE CHARLİE, KÖPEKLERİNDEN KAÇMAK İÇİN SALONDA HIZLA KOŞARLAR...
EYVAH! PARMAKLIĞA GELDİK!
BAY 3
KLONK!
HAH SİZİ ŞİMDİ YAKALADIM KÜÇÜK BUDALALAR! ARTIK KAÇAMAZSINIZ!
FAKAT BÖYLE BİR ENGEL HARİKA ATLETLERE ENGEL OLAMAZ...
PYOINNG
GÜÜÜÜÜM D!
NNFF!
CLANCY'NİN ÖFKELİ SESİ HAVA ALANINDA YANKILANIR...
BU HAKSIZLIK! DAHA KAVUŞALI BİR KAÇ HAFTA OLDU. ŞİMDİ KALKIP GİDİYORSUNUZ!
FAZLA KALACAK DEĞİLİZ, CLANCY! SENİN GERİDE KALIP FLYNN TEYZEYLE GARAJI KORUMAN LAZIM!
A, DOĞRUSU BUNU HİÇ DÜŞÜNMEMİŞTİM! TABİİ ONU İYİCE KORUYACAĞIM!
AFERİN CLANCY. BİZ DE SANA AVUSTRALYA'DAN KEMİK YOLLARIZ!

RİCK'LE CHARLİE WİLD WORRAG ADASINDA GEÇİR DİKLERİ ÇETİN GÜNLER SONUCU SÜPER BİRER ATLET OLMUŞLARDIR.. VASİLERİ MİKE FLYNN'LE KALIRLARKEN REİSLE-Rİ BİR NUMARA ADINI TAŞIYAN BİR GANSTER ÇETESİNİN İŞLERİNİ BOZARLAR. BİR NUMA-RA YALNIZ COCUKLAR KENDİSİNİ TANIDIĞI İÇİN ONLARI ÖLDÜRME-YE KARAR VERİR. HAYDUTUN AVUSTRALYA'YA KAÇTIĞI ÖĞRE-NİLİNCA ÇOCUKLAR VE MİKE FLYNN, SCOTLAND YARD'DAN MÜFETTİŞ MARK CANNON'LA AVUSTRALYA'YA GİTMEKTEDİRLER.
ÇILGIN ÇOCUKLAR
ÇOCUKLAR MİKE'İN ANNESİYLE DE VEDALAŞTIK-TAN SONRA UÇAĞA GİDERLER...
NEYSE, BU GÜLÜNÇ VEDALAŞMA DA BİTTİ. ŞİMDİ BİR NUMARAYA GE-LELİM. ONUN AVUSTRAL-YADA SAKLANDIĞINI BİLİ YORUZ!
UÇAĞA BİNERLER...
SİZE DÜŞEN İŞ ONU ŞÜPHELİ-LER ARASINDAN SEÇMEK---
SCUFFLE!
BAK, CHARLIE KOLTUĞUN ARKASI-NA BİRİ SAKLANMIŞ
İRİ ACAİP BİR SURAT GÖZÜKÜR..
A, A! BİR NUMARA BU!
ONU YAKALA RİCK!
HAYIR HAYIR DURUN KÜÇÜK BU-DALALAR!
ZOK!
UURNF!
EYVAH!
O, DETEKTİF LİGHTFOOT! TAHKİ-KATA-YARDIM İÇİN Bİ-ZİMLE AVUSTRALYAYA GELİYOR!
ZAVALLI LİGHTFOOT NİHAYET AYA-ĞA KALKAR...
SEN DE KOL-TUĞUN ARKASINA NEDEN SAKLANDIN
UÇAĞI İNCELİ-YORDUM EFENDİM. KARŞIMIZDAKİ TEH-LİKELİ BİR HAYDUT. UÇAĞA BOMBA KOYMUŞ!
MESELÂ BU ÇANTAYI RAFTA BULDUM. BUNUN İ-ÇİNDE BOMBA OLDUĞUNU SANIYORUM!
NEEEE?
BU FİKRİNDE BİR TEK YANLIŞ VAR LİGHTFOOT!
O ÇANTA SE-NİN. İÇİNDE DE MAKYAJ EŞYASI VAR. ÖYLE DEĞİL Mİ?
A, SAHİ? HAY ALLAH! ÇOK HAKLISINIZ!

BEŞ DAKİKA SONRA UÇAK AVUSTRALYAYA DOĞRU HAREKET ETTİĞİ SIRADA.
ANLATAYIM. FLYNN LIGHTFOOT ZEKİ BİR DEDEKTİFTEN BAŞKA ÇOK USTA BİR MAKYAJ MÜTEHASSISIDIR!
THWOOM!
BİR NUMARA'NIN BU ÇOCUKLARI SUSTURMAK İÇİN ELİNDEN GELENİ YAPACAĞINI BİLİYORUZ. ONUN İÇİN ÇOCUKLARIN KILIK DEĞİŞTİRMELERİ ŞART!
İŞTE BU İYİ BİR FİKİR!
RİCK'LE CHARLİE BUNDAN PEK EMİN DEĞİLLERDİR!
DOĞRU DUR BAKAYIM, OĞLUM. GÖZLERİNİN ALTINDAKİ BU GÖLGEYLE ON YAŞ BÜYÜK DURACAKSIN!
OUCH!
PLASTİĞİN, ŞERİT VE BOYA YARDIMIYLA LIGHTFOOT ÇOCUKLARI ŞAŞILACAK KADAR DEĞİŞTİRİR.
MMPFF!
BİRAZ BÜYÜK HA MERAK ETME, ŞİMDİ DÜZELTİRİZ. HA HA HA
E, ŞİMDİ NASIL OLDU CHARLİE?
SNIP!
BEN CHARLİE DEĞİL, RİCK'İM!
FEVKALADE!
ÇOCUKLAR ÖYLE GÜZEL KILIK DEĞİŞTİRDİLER Kİ LIGHTFOOT BİLE ONLARI AYIRD EDEMİYOR!
HAA?
ARTIK BİR NUMARA DA PEŞİNDE OLDUĞUMUZU ANLAMIYACAK. HER ŞEYİ GİZLİ TUTMAK ZORUNDAYIZ!
EVET EFENDİM!
FAKAT MÜFETTİŞ CANNON BÖYLE GÜVENLE KONUŞTUĞU SIRADA..
HABER VER, KUŞLAR UÇTU. BİR NUMARA'YA SÖYLE, ONLAR HİÇ BİR ZAMAN GERİ DÖNMEMELİ!
DEVAMI VAR

ÇILGIN ÇOCUKLAR
RİCK'LE CHARLİE WİLD WORRAG ADASINDA GEÇİRDİKLERİ ÇETİN GÜNLER SONUCU SÜPER BİRER ATLET OLMUŞLARDIR. VASİLERİ MİKE FLYN'LE KALIRLARKEN, REİSLERİ BİR NUMARA ADINI TAŞIYAN BİR GANGSTER CETESİNİN İŞLERİNİ BOZARLAR. BİR NUMARA YALNIZ ÇOCUKLAR KENDİSİNİ TANIDIĞI İÇİN ONLARI ÖLDÜRMEYE KARAR VERİR. HAYDUTUN, AVUSTRALYAYA KAÇTIĞI ÖGRENİLİNCE ÇOCUKLAR VE MİKE FLYNN, SCOTLAND YARD'DAN MUFETTİS MARK CANNON'LA AVUSTRAL'YAYA HAREKET EDERLER..
WİLD'LARI DÜNYANIN ÖBÜR UCUNA GÖTÜREN UÇAK YOLCULUĞUN SONUNA YAKLAŞIR...
TAMAM ÇOCUKLAR! BİR KAÇ DAKİKA SONRA AVUSTRALYA TOPRAKLARINA AYAK BASACAKSINIZ!
PEK O KADAR HEYECANLANMADIM, MİKE. BEN BURADA HER ŞEYİN TEPE ÜSTÜ OLDUĞUNU SANIYORDUM!
UÇAK ALANA İNEREK DURDUĞU ZAMAN MARK CANNON DA ONLARI KAPIYA GÖTÜRÜR..
DİKKATLİ OL, BAY MÜFETTİŞ. BİR NUMARA GELDİGİMİZİ DUYDUYSA DIŞARIDA BİR TÜFEKLE BEKLİYORDUR!
BENİM APTAL OLDUĞUMU MU SANIYORSUN FLYNN? BU YOLCULUK O KADAR GİZLİ TUTULDU Kİ, BUNU YALNIZ AVUSTRALYA POLİSİ BİLİYOR!
FAKAT MÜFETTİŞ DIŞARI ÇIKINCA.
CANNON ÇIKIYOR. DURUMU BİZE ANLAT BAY MÜFETTİŞ!
A..ALLAHIM!
ÇOK GİZLİYDİ DEGİL Mİ?
WİLD'LARIN POLİSE YARDIM ETTİKLERİ DOĞRU MU?
MÜFETTİŞ BLÖF YAPMAYA KALKAR..
NE MÜNASEBET! BEN WİLD'LARI TANIMIYORUM BİLE. ÜSTELİK BEN MUFETTİŞ MARK CANNON DA DEĞİLİM!
YANİ BU UÇAKTA ÇOCUK OLMADIĞINI MI İDDİA EDİYORSUN?
TABİİ. BAKIN! BUNLAR WİLD'LAR DEGİL. BUNUN SİZ DE FARKINDASINIZ!
WİLD'LARI CANNON'UN YARDIMCISI DETEKTİF LİGHTFOOT BAŞKA KILIĞA SOKMUŞTUR...
A BUNLAR MERİHTEN GELMİŞE BENZİYORLAR!
DOĞRU! BUNLAR WORRAG ADASININ HARİKA ÇOCUKLARI OLAMAZLAR!
GİDELİM, ÇOCUKLAR. BOŞ YERE VAKİT KAYBETMEYELİM!

GAZETECİLER VE MERAKLILAR UZAKLAŞIRKEN..
AFERİN LİGHTFOOT! SENİN SAYENDE BU AÇIK GÖZ GAZETECİLERİ ATLATTIK!
YARDIM EDEBİLDİĞİM İÇİN MUTLUYUM EFENDİM. BU BENİM GÖREVİM!
FAKAT O SIRADA ACAİP BİR ŞEY OLMAKTADIR..
RİCK, BURNUMA BİR ŞEYLER OLUYOR..
A YÜZÜNDEN KAYIYOR BU CHARLİE!
DEDEKTİF LİGHTFOOT ÜZÜNTÜYLE BAKAR.
AH! BOYAYA SICAĞA DAYANACAK İLACI KARIŞTIRMAYI UNUTTUM! BU SICAK GÜNEŞTE MAKYAJLARI ERİYOR!
PHOOOOH!
HEY! ÇOCUKLAR ŞURAYA BAKIN!
A, WİLD'LAR BUNLAR. O SİNSİ MÜFETTİŞ BİZİ KANDIRDI!
GELİN!
EYVAH İŞ FARKETTİLER KAÇALIM!
MİKE FLYNN'LE DİĞERLERİ WİLD'LER KADAR HIZLI KOŞAMAZLAR..
SENİ GİDİ BUDALA LİGHTFOOT EĞER RESMİMİZİ ÇEKERLERSE BÜTÜN DÜNYA BURADA OLDUĞUMUZU ÖĞRENECEK
BİZE YAKLAŞIYORLAR, EFENDİM!
TAM O SIRADA YANLARINDA TOZLU BİR JİP DURUR..
OH NEYSE, BİZ DE ONUNLA BULUŞACAKTIK!
HEY SİZ MÜFETTİŞ CANNON MUSUNUZ? BEN AVUSTRALYA BÖLGE POLİSİNDEN KOMİSER JARMAN'IM!
ÇABUCAK JİPE ATLARLAR. KENDİLERİNİ KOVALAYANLARDAN KAÇARLAR..
BU ÇOCUKLARI BU ŞEKİLDE GETİRMEKLE DOĞRU YAPMAMIŞSINIZ! ONLARINI DEĞİŞTİRMELİYDİNİZ!
GRRR!
CANNON, KENDİSİNİ TUTAR ...
ONU BIRAKTILIM KOMİSER. ANLADIĞIMA GÖRE SİR MİNARA'NIN BURAYA GELDİĞİNİ ÖNCE SİZİN BÖLGE FARKETMİŞ!
EVET! ÖYLE!
CUSTOMS
POLICE

BİR ÇİFTÇİ HAYDUTUN UÇAĞININ DİGGADONG'UN YAKININA İNDİĞİNİ GÖRMÜŞ. NE YAZIK Kİ HAYDUT UÇAĞI YAKMIŞ. BİZ ORAYA GİTTİĞİMİZ ZAMAN SADECE KÜLLERİ BULDUK!
BİRAZ SONRA ÖNLERİNDE ACAİP BİR MANZARA BELİRİR...
A, BU İLERİDEKİ NEDİR, BAY KOMİSER?
URANYUM MADEN SİRKETİ. BU DİGGADON'UN HEMEN DIŞINDA. BURADA O KADAR FAZLA PARA VERİYORLAR Kİ, DÜNYANIN HER TARAFINDAN BURAYA ÇALIŞMAK İÇİN BİR SÜRÜ ADAM GELİYOR!
MADENİN HEMEN DIŞINDA MADENCİLERİ OTURTMAK VE EĞLENDİRMEK İÇİN BİR KASABA KURULMUŞTUR.
CASINO
CABARET
POSTA
ŞİRKET DÖRDE AYRILMIŞTIR. BİR NUMARA'NIN BU BÖLGELERDEN BİRİNDE İŞ BULDUĞUNU SANIYORUZ!
TABİİ. BU KADAR KİŞİNİN ARASINDA KENDİSİNDEN KOLAY KOLAY ŞÜPHELENMEZLER!
DİGGADONG'UN DIŞINDA JARMAN JİPİ BİR KÜLUBENİN ÖNÜNDE DURDURUR...
BURASI SİZİN KARAKOL MU, JARMAN?
NE MÜNASEBET! FAKAT ESPİYONLARIMIZDAN BİRİ BURADA OTURUYOR. EĞER SON ZAMANLARDA DİGGADONG'A BİR YABANCI GELDİYSE MAGI BEYAZ BUNU MUHAKKAK BİLİR!
FAKAT BİLL JARMAN'IN ADAMLARI KÜLUBEYİ BOŞ BULMUŞLARDIR...
MAVİ BURADAN TELAŞLA AYRILMIŞ SANIRIM. BİR ŞEY BİLİYORDU VE BİZ KENDİSİNİ SORGUYA ÇEKEMEDEN BURADAN KAÇTI HER HALDE?
HAY ALLAH! HER HALDE BİR NUMARA ONU KORKUTTU. BU HAYDUTUN ÜNÜ BİZİM SANDIĞIMIZDAN DAHA KORKUNÇ GALİBA!
CANNON, KONUŞTUĞU SIRADA HAİN KİNLİ GÖZLER WİLD'LARA BAKMAKTADIR...
PARP! PARP!
DEMEK HABER DOĞRUYMUŞ. PEK ALA, KÜÇÜK BUDALALAR. DİGGADONG'DAKİ SON GÜNLERİNİZİ NEŞEYLE GEÇİDİN!
O GECE OVADA ATEŞİNİN BAŞINDA OTURAN ACAİP BİR ADAMIN ÜZERİNE BİR GÖLGE DÜŞER.
BANA ADI'NIN 'KEMİK KAFA' OLDUĞUNU SÖYLEDİLER. UYGUN PARA VERİLDİ Mİ HER İŞİ YAPARMIŞSIN!
TAM ADAMINI BULDUN AHBAP!
'ISLIKÇI'NIN SENİN İÇİN ŞARKI SÖYLEMESİNİ Mİ İSTİYORSUN? ELLİ ADIMDAN KALIN BİR DALI KESER!
O BUMERANG'I BİR DALA ATMANI İSTEMİYORUM. ORTADAN KALKMASINI İSTEDİĞİM WİLD ADLI İKİ BUDALA ÇOCUK!
(DEVAMI VAR)

ÇILGIN ÇOCUKLAR
RİCK'LE CHARLIE WILD WORRAG ADASINDA GECIRDIKLERI ÇETİN GÜNLER SONUNDA SÜPER BIRER ATLET OLMUŞLARDIR. BİR NUMARA ADLI ÇETE REİSİNİ YALNIZ ONLAR TANIDIĞI İÇİN SCOTLAND YARD'DAN MÜFETTİŞ CANNON ONLARI VE VASİLERİ MIKE FLYN'I HAYDUTUN KAÇTIĞI SANILAN AVUSTRAYLAYA GÖTÜRÜR. ORADA KOMISER BİLL JARMAN ONLARI DIGGADONG ADLI MADEN KASABASINA GÖTÜRÜR...
HER AKŞAM DİGGADONG KASABASINDA AVUSTRALYALI MADENCİLER GÜNÜN YORGUNLUKLARINI UNUTMAYA ÇALIŞMAKTADIRLAR...
YIPPİİ!
DIRTY DINGO'S CAFE
GRUB
BANK
A, BAKIN. ATLA KALDIRIMDA DOLAŞIYORLAR!
HEPSİ DE SERSERİ OLMALI BAY MÜFETTİŞ!
AFERİN, LİGHFOOT NEYSEKİ BİZİMLE HİÇ İLGİLENMİYORLAR!
TAKIR!
ŞAKIRR!
ÇOCUKLAR--YERLİLERİN ARASINA RAHATLIKLA KARIŞARAK ONLARI İNCELEYEBİLECEKLER!
BOWLING
PAY
BİR NUMARAYA BENZER BİRİNİ GÖRSÜNLER, ONDAN SONRASI KOLAY!
GÜÜÜM!
GÖZLERİNİZİ İYİ ACIN ÇOCUKLAR. BİR NUMARA HER YERDE OLABİLİR!
HAYIR BU DEĞİL!
JERK!
BİR NUMARANIN GÖZLERİ BU KADAR ŞİŞ DEĞİLDİ!
HURR!
RİCK'LE CHARLİE BİR NUMARANIN KENDİLERİNİ GÖRDÜĞÜNDEN HABERSİZDİRLER..
İŞTE ORADALAR, KEMİK KAFA! HAYVAN POSTUNA BURUNMUŞ OLAN ŞU İKİ BACAKSIZ! ONLARI SUSTURMALISIN!
DEDİĞİM GİBİ ÜCRET UYGUNSA KEMİK KAFA HER ŞEYİ YAPAR!
KEMİK KAFA RAPORU ALDIKTAN SONRA TEHLİKELİ DURUŞLA BİR BUMERANGI KILIĞINDAN ÇIKARIR
ONLARI SAKIN KAÇIRAYIM DEME YOKSA---
KEMIK KAFA KURBANLARINI KAÇIRMAZ. BİZİM ISLIKCI GÜZELCE ŞARKI SÖYLEYECEK ŞİMDİ!

O SIRADA ÇOCUKLARLA YANLARINDAKİLER BOŞ BİR ARSAYA ERİŞMİŞLER DİR...
BOOMPH!
URRGH!
ZOK!
THE MINER'S TUCKERBAG
SALOON
KOMİSER JARMAN, BU ADAMLAR O ACAİP TOPLA NE OYNUYORLAR?
BU AVUSTRALYA FUTBOLU CHARLİE!
BU RAGBİYLE DİĞER FUTBOLUN BİR KARIŞIMIDIR. ON SEKİZ KİŞİLİK JAKIMLARLA OYNANILIR. TOPU ELİNLE TUTUP DİĞERİYLE PAS VURARAK VERİRSİN!
SPLAT!
OYUNA DALMIŞ OLDUKLARI İÇİN ALACA KARANLIKTA YAKINDAKİ DAMA ÇIKMIŞ OLAN ADAMI GÖREMEZLER..
EVET, BURASI İYİ. ISLIKÇI ŞİMDİ ŞARKI SÖYLEYECEK!
HEMEN SONRA JİLET KADAR KESKİN BUMERANG İKİ KARDEŞE DOĞRU UÇAR..
EEEEEEE
HEMEN AYNI ANDA...
NE BECERİKSİZ ADAMSIN SEN ARHİE!
BLUNK!
HEY KÜÇÜK BİZİM TOPU AT SANA!
CHARLİE BUNU MEMNUNLUKLA YERİNE GETİRİR...
CHARLİE BU DA NESİ? ISLIĞA BENZER BİR SES DUYDUM!
BOF!
BU YAKLAŞAN BUMERANGDIR. FAKAT ŞANS ESERİ HAVADA TOPA ÇARPAR..
BANG!
ALLAH ALLAH, BU DA NESİ?
HIZI KESİLEN BUMERANG İKİ KARDEŞİN AYAKLARI DİBİNE DÜŞER.
BU NEDİR CHARLİE?
KIVRIK BİR TAHTAYA BENZİYOR. BELKİ DE UÇAKTAN DÜŞTÜ!
CLONK!
FLIP!
İYİ YA ATALIM GİTSİN.
EVET!

FAKAT RİCK BİR BUMERANGI ATMANIN HİÇ DE KOLAY OLMADIĞINI ÖĞRENİR..
SNIP!
WHIZZ-Z
A, A, A, ŞUNA BAK! GERİ GELDİ!
ÖLDÜRÜCÜ SİLAH YAKINDAKİ KAHVENİN AÇIK PENCERESİNDEN İÇERİ GİRER...
İÇERİDE AÇ MADENCİLER YEMEK YEMEKTEDİR..
SLICE!
CIT
IVIJJJJJJ!
ZUUM!
ŞAK
BİR GÜRÜLTÜ KOPAR..
A, BENİM MUZ!
SANGIRR
BUNU KİM YAPTI? BUMERANGI KİM ATTI?
NOSH BAR
ŞU İKİ CÜCE BUMERANGLA TOPUMUZU KESTİLER!
ŞU ŞAPKAMIN HALİNİ GÖRÜYOR MUSUNUZ?
YA KRAVATIMIN?
ALACA KARANLIKTA ÖFKELİ ADAMLAR CHARLIE VE RİCK'İN ÇOCUK OLDUĞUNU FARKETMEZLER..
SİZİN GİBİ ŞAKACILARIN NASIL CEZALANDIRILACAĞINI BİLİRİZ!
ONLARI YAKALAYIN DA BOYLARINI BİZ DE BİRAZ KÜÇÜLTÜVERELİM!
DEVAMI VAR

ÇILGIN ÇOCUKLAR
RİCK'LE CHARLİE WİLD WARROG ADASINDA GEÇİRDİKLERİ ÇETİN GÜNLER SONUNDA BİRER SUPER ATLET OLMUŞLARDIR. BİR NUMARA ADLI ÇETE REİSİNİ YALNIZ ONLAR TANIDIĞI İÇİN SCOTLAND YARD MUFETTİSİ MARK CANNON ÇOCUKLARLA VASİLERİ MİKE FLYNN'İ HAYDUDUN KAÇTIĞI SANILAN AVUSTRALYAYA GÖTÜRÜR. RİCK'LE CHARLİE KENDİLERİNE ATILAN TEHLİKELİ JİLET KADAR SİVRİ BUMERANGI FIRLATINCA MADENCİLER ÖFKELENİR...
MİKE FLYNN, TELAŞLA ARAYA GİRMEYE ÇALIŞIR
BİR DAKİKA! ÇOCUK ONLAR. SONRA BİR KAZA OLDU. ONLAR BUMERANG'I KAHVEYE ATMAK NİYETİNDE DEĞİLLERDİ..
ÖYLE Mİ?
İŞTE BU DA BİR KAZA. SANA ASLINDA SOL YUMRUĞUMLA VURACAKTIM!
GÜM!
OOOF!
HA! HA! HA!
[redacted]
İKİ KARDEŞ BUNA ÇOK KIZARLAR
BURAYA BAK AHLAKSIZ. VURDUĞUN BİZİM VASİMİZ!
HAYDİ BAKALIM CHARLİE!
POW!
VW SAK!
UUUF!
AAA? NEREYE GİTTİ?
BURADAYIM. BURADA!
BİRAZ UÇ ARTIK!
BOOMP!
W VIJJJT
AAAAAAAH!

MADENCİLER SIRAYLA YERE DEVRİLİRLER. FAKAT BAŞLARI ÇOK GÜÇLÜDÜR.
ÖNCE MUZUMU BU BUMERANGLA PARÇALADI. SONRA DA BANA YUMRUK ATTI. ŞİMDİ GÖRÜRSÜN, SENİ GİDİ BATAKLIK FARESİ!
OH ŞEY
BİR DAKİKA BURAYA BAK, BEN---
MÜFETTİŞ CANNON, BİR ADIM İLERLERKEN CHARLİE BUMERANG'I GÖRÜNCE EĞİLİR VE..
PFFFT
AYYYY! ŞAPKAM!
ÖFKELİ MADENCİ TEKRAR TEKRAR SALDIRIR...
AYYY
GAAH!
YIKE!
VIIJJ
SWIPE
KAÇMANA BAK, CHARLİE. O BUMERANG SANA GELİRSE MAHVOLURSUN!
SONRA.
CHEEOING!
AAAAAH!
ÇOK ŞÜKÜR. ÇÖP SEPETİNİN KAPAĞINI KALKAN GİBİ KULLANDI!
BUNUNLA VURMAK DA İYİ OLUYOR!
BWANG!
TAM ZAMANINDA DAVRANDIN CHARLİE?
ÖLDÜRÜCÜ BUMERANG MADENCİNİN ELİNDEN FIRLAR..
İKİSİ GİTTİ ÜÇÜ KALDI. HEPİMİZE BİRER KİŞİ ÇOCUKLAR!
BEN BUMERANGI ALDIM MİKE!
BİR..!
H-HAYIR! BİBİR DAKİKA DURUN!
İKİ ...!
ÜÇ!
ŞAKKK
ZUK!
GGGGGUÜÜÜÜMMMM!

ÜÇ MADENCİ YAKINDAKİ KAHVENİN PENCERESİNDEN İÇERİYE UÇARLAR...
ŞANGIRRR
ŞAKIRRR
A, NE OLUYOR?
ŞAŞILACAK KAVGADAN SONRA DERİN BİR SESSİZLİK OLUR...
KA-KAVGA BİTTİ!
DİGGADONG'UN EN KABADAYILARINI İKİ ÇOCUK BAYILTTI!
UFAK TEFEK ADAM GÖZLERİNE İNANAMAZ...
BUNCA YIL BÖYLE ŞEY GÖRMEDİM. BU ÇOCUKLAR ÇOK KUVVETLİ!
ALLAH, ALLAH!
BİLL JARMAN SEVİNÇLE BAĞIRARAK ATILIR..
ŞİDDETLİ BİR DÖĞÜŞ OLUNCA SAKLANDIĞIN YERDEN ÇIKACAĞINI BİLİYORDUM MAVİ!
EYVAH.. ..JARMAN!
SANA BAHSETTİĞİM ADAM BU MÜFETTİŞ CANNON. MAVİ-BEYAZ BU. DİGGADONG'DA OLANLARI HEMEN DUYAR!
TAMAM. BELKİ BANA BİR NUMARA HAKKINDA BİLGİ VEREBİLİR!
DEMEK MESELE BU? EVET, BİR ŞEYLER DUYDUM JARMAN. AMA BİR ŞARTLA KONUŞURUM!
NEYMİŞ O?
YARIN MADENLER ARASI FUTBOL MAÇLARININ FİNALİ OYNANACAK. SLATTERY KAMPI, COSSACK KAMPINA KARŞI. BİLL SLATTERY'NİN KABADAYILARINI YENMENİN ZAMANI GELDİ!
EĞER BU İKİ KÜÇÜK COSSACK TAKIMINDA OYNARSA BEN DE BÜTÜN İSTEDİKLERİNİZİ ANLATIRIM!
VAY VAY VAY! NE DERSİN MİKE?
VASİLERİ YERİNE RİCK'LE CHARLİE CEVAP VERİRLER.
YAŞASIN! BEN FUTBOLA BAYILIRIM!
TAKIMDA OYNARIZ BAY JARMAN!
KICK!
F-FAKAT NASIL OYNARSINIZ? AVUSTRALYA KAİDELERİNE GÖRE HİÇ FUTBOL OYNAMADINIZ Kİ. ALLAHIM. BU SEFER DE BAŞLARINA NE GELECEK?
(DEVAMI VAR)

Ceylan
NO:15 * 50 KR. 26.5.1969

ÇILGIN ÇOCUKLAR

CEYLAN - Haftalık Mecmua-Sahibi ve Yazı İşleri Müdürü-Erdoğan EGELİ-İdare Yeri Cağaloğlu Tasvir Sok. 1/1-İstanbul - Tel: 26 50 50 - Basıldığı Yer:Ceylan Matbaası-Bu mecmuada çıkan resimli romanların neşir hakkı "Haber Ajansı" tarafından CEYLAN YAYINLARI MÜESSESESİ'ne verilmiştir..

TOP BİR BOĞAYI BAYILTACAK GİBİDİR AMA.
HAKİKATEN DE ÖYLEYMİŞ!
SLAM!
HUUH?
BOOMP!
NNNG!
BUNU ATMAK DA ÇOK İYİ OLUR, EFENDİM!
GAAAH!
MİKE FLYNN TELAŞLA ÇOCUKLARI SAHADAN ÇIKARIR...
EN İYİSİ GİDİP KAİDELERİ GİYİNME ODASINDAN İNCELEYELİM ÇOCUKLAR!
FLYNN! NE YAPIYORSUN?
OYUN BAŞLAMADAN ÖNCE DE ÇOCUKLARIN HAYATINI TEHLİKEYE ATMAK DOĞRU MU?
?
ALLAH ALLAH SİZ DE KİMSİNİZ?
HIH HAH! BİZİ TANIMADI, LIGHTFOOT. DOĞRUSU HAKİKATEN USTA MAKYAJCISIN!
PYOING!
MÜFETTİŞ CANNON!
FA-FAKAT NEDEN KILIK DEĞİŞTİRDİNİZ BÖYLE?
OYUN SIRASINDA BİZ DE MADENCİ KILIĞINDA SEYİRCİLERİN ARASINA KARIŞACAĞIZ, BAY FLYNN!
EVET! KORKARIM BİR NUMARA KARGAŞALIK VE GÜRÜLTÜDEN FAYDALANARAK, ÇOCUKLARI TEKRAR ÖLDÜRMEYE ÇALIŞACAK!
ÜÇ SAAT SONRA KUGAR'LAR ÇOKTAN BERİ BEKLENEN FİNALLER İÇİN SAHAYA ÇIKMAYA HAZIRLANMAKTADIR...
EVET! BU AKŞAM ÜZERİ YAPTIKLARININ CEZASINI ÇEKMELİLER!
KAMPLAR ARASI KUPAYI BU ONUNCU YIL DA BİZ KAZANACAK VE O ÇOCUKLARIN İCABINA BAKACAĞIZ!
ÖFKELİ KUGARLAR SAHAYA ÇIKARKEN WİLD'LARI DAHA BÜYÜK BİR TEHLİKE DAHA BEKLEMEKTEDİR..
YAŞASIN! ŞAMPİYONLAR GELİYOR
TRIBUNE
TAMAM..İSTEDİĞİNİZ KADAR GÜRÜLTÜ EDİN. BENİ ADALETİN ELİNDEN TAMAMİYLE KURTARACAK OLAN İKİ KURŞUNUN SESİNİ HİÇ KİMSE DUYMAYACAK!
(DEVAMI VAR)

ÇILGIN ÇOCUKLAR
RİCK'LE CHARLİE WİLD WORRAG ADASINDA GEÇİRDİKLERİ ÇETİN GÜNLER SONUCU SÜPER BİRER ATLET OLMUŞLARDIR. AVUSTRALYADA VASİLERİ MİKE FLYNN'LE BİRLİKTE BİR NUMARA ADIYLA TANINAN ÇETE REİSİNİ YAKALAMASI İÇİN YARDIM ETMEKTEDİRLER. BİR ESPİYON, ÇOCUKLAR FUTBOL FİNALLERİNDE KAZAK TAKIMINDA OYNAYARAK KUGARLARI YENDİKLERİ TAKDİRDE POLİSE BİLGİ VERECEĞİNİ SÖYLER...
FAKAT BÜTÜN GÖZLER KUGARLAR'DADIR. SAMPİYONLARIN SAHAYA ÇIKISI ALKIŞLARLA KARŞILAŞIR...
YASASIN! SLATTERY'NIN ADAMLARI GELİYOR!
COBBER'S SPORTS GOOD
BOĞAYA BAKIN. KUPAYI KAPTIRMAMAK NİYETİNDE OLDUĞU BELLİ!
SANİYELER GEÇER. WİLD'LER HAYRETLE BAKARLAR..
MİKE! BÜTÜN BU ADAMLAR DA NESİ?
BİR TAKIMA KARŞI OYNAMIYACAK MIYDIK?
BURADA DA BİR TAKIM VAR, ÇOCUKLAR!
CLUMP!
CLOMP!
CLUMP!
FAKAT BU AVUSTRALYA FUTBOLU. ONUN İÇİN DE HER TAKIMDA ON SEKİZ KİŞİ VAR!
VAY VAY VAY!
KUGARIN İRİ YARI OYUNCULARI SAHAYA DAĞILIRKEN BOA SLATTERY KÜKRER..
SONUNUZ GELDİ, BÖCEKLER. OYUN SONA ERDİĞİ ZAMAN GÖMLEKLERİNİZDEKİNDEN DAHA FAZLA YILDIZ GÖRECEKSİNİZ!
YA ÖYLE MI?
MİKE FLYNN COCUKLARI TAM ZAMANINDA YAKALAR...
SAKİN OLUN. SADECE OYUNU DÜŞÜNÜN. KAZANMAMIZ LAZIM GELDİĞİNİ DE UNUTMAYIN. YOKSA MAVİ-BEYAZ BİZE BİR NUMARANIN NEREDE OLDUĞUNU SÖYLEMEZ!
GRRR!
OYUNU TABİİ KAZANACAĞIZ, HİÇ MERAK ETME!
TAKIMLAR COCUKLARI ŞAŞIRTAN BİR SEKİLDE YERLERİNİ ALIRLAR..
ŞURAYA BAKIN! WİLD'LAR, 'TAKİPÇİ OLARAK OYNUYORLAR. MİKE FLYNN İSE 'KÜREKÇİ!
KAZAKLAR ÇOCUKLARIN HIZI SAYESİNDE SLATTERY'NİN ADAMLARINI ŞAŞIRTACAKLARINI SANIYORLAR!

HAZIR OLUN ÇOCUKLAR! HAKEM TOPU YERDE ZIPLATIR ZIPLATMAZ MAÇ BAŞLAR!
HAZIR OLUN KUGARLAR!
VE SONRA..
ÇABUK ÇOCUKLAR. TOPU İLK SİZ YAKALAYIN!
BOOMP!
FAKAT CHARLİE TOPUN YERE İNMESİNİ BEKLEMEZ BİLE..
?
PYOINNG
KER-RUNCH!
OOOF!
GAH!
WİLD TOPU ALDI. KUGARLARIN ÜZERİNDE YÜRÜYOR!
TAM FIRSAT CHARLİE! RİCK'İ MARKE ETMEDİLER!
CHARLİE YILDIRIM HIZIYLA TOPU KARDEŞİNE VERİR...
HARİKA BİR ATIŞ. OTUZ METREYİ AŞTI!
BOF!
RİCK HAREKETE GEÇİNCE MAVİ BEYAZIN BAĞIRMAKTAN SESİ KISILIR...
RİCK GİDİYOR! ŞU KÜÇÜĞE BAK. ONA YETİŞEMİYOR BİLE!
ÖNÜNÜ KESİN KUGARLAR!
RİCK NE TARAFA DÖNERSE DÖNSÜN, KARŞISINA DEV GİBİ BİR KUGAR DİKİLİR.
HAAA!
ALLAH ALLAH! ON SEKİZİ DE BENİM PEŞİMDE!
UUMPH!
(DEVAMI VAR)

ÇOCUK HER ON METREDE BİR TOPU YERE VURMAYI UNUTMIYARAK SAHADA SAĞA SOLA KOŞAR
ZOOOM
UFF!
ZIP
WHOOSH
KLUNK!
BOUNCE!
SONRA WILD'LAR ŞAŞIRIRLAR..
SONRA...
ORTADA YOKLAR. ONLARDAN KURTULDUM!
HAYIR, RİCK! YAPMA, BUDALA. GERİ DÖN!
MİKE'İN SÖZLERİNİ DUYMAYAN RİCK KOŞUYA DEVAM EDER VE NİHAYET KALE DİREKLERİ KARŞISINA ÇIKAR...
THONK!
YAŞASIN! GOOOL! KAZANDIK
GOL HAKEMİ 'GERİ' İŞARETİ VERDİ. KUGARLAR BİR HAYLİ KAZANDI!
NE DEMEK? BEN KAZAKLARDANIM. BU BİZİM GOLÜMÜZ!
BURAYA BAK!
SANA ANLATMAYA ÇALIŞTIM RİCK! KUGARLARDAN KAÇMAK İÇİN O KADAR DÖNÜP DURDUN Kİ SONUNDA TERS TARAFA DOĞRU KOŞTUN. DEMİN KENDİ KALEMİZE GOL ATTIN!
NEEE?
HAH HAH!
TABİİ BOA SLATTERY ÇOK SEVİNİR..
AFERİN OĞLUM! SEN BÖYLE OYNARSAN BİZ KUGARLAR DA GİDİP RAHATÇA TRİBÜNLERDE OTURURUZ!
SLAP!
HA, HA, HA!
MİKE FLYNN TELAŞLA KAZAKLARIN TAKIM KAPTANINI YATIŞTIRMAYA ÇALIŞIR...
BENİ DİNLE MEL! NEDEN CHARİLE'Yİ 'GERİ' GOLÜNE VERMİYORSUN? TEKMESİ ÇOK KUVVETLİDİR HEMEN GOL ATAR!
PEK ALA. AMA BU SEFER KALEYİ KARIŞTIRMAYACAKLARINI UMARIM!
FAKAT MİKE'IN TEKLİFİ HİÇ DE İYİ OLMAMIŞTIR. CHARLIE TOPA DOĞRU GİDERKEN...
İYİ. İŞİMİ KOLAYLAŞTIRIYORLAR. ÇOCUK KALABALIĞA DOĞRU GELİYOR!
BİR NUMARANIN TABANCASINDA TELESKOP TAKILIDIR..
ONUN TOPA VURACAĞI ANI BEKLEYECEĞİM. BU ONUN SON VURUŞU OLACAKTIR!
(DEVAMI VAR)

ÇILGIN ÇOCUKLAR
RICK'LE CHARLİE WİLD WORRAG ADASINDA GEÇİRDİKLERİ ÇETİN GÜNLER SONUNDA SÜPER BİRER ATLET OLMUŞLARDIR. ÇOCUKLAR AVUSTRALYADA VASİLERİ MİKE FLYNN'LE BİRLİKTE SCOTLAND YARD'DAN MÜFETTİŞ CANNON'A BİR NUMARA ADLI BİR CANİYİ YAKALAMASI İÇİN YARDIM ETMEKTEDİRLER. BİR ESPİYON, ÇOCUKLAR FUTBOL MAÇINI KAZAKLAR TAKIMININ KAZANMASINA YARDIM ETTİKLERİ TAKDİRDE, BİR NUMARA HAKKINDA BİLGİ VERECEĞİNİ SÖYLER. FAKAT BİR NUMARA ÇOCUKLARI ÖLDÜRMEK İÇİN HALKIN ARASINDA FIRSAT BEKLEMEKTEDİR...
HAYDİ BAKALIM! KARDEŞİNİN YAPTIĞI HATAYI DÜZELTME FIRSATI BU! KUGARLAR BİZDEN İLERİDE!
MERAK ETMEYİN! GOLU KUGARLARIN KALESİNE ATACAĞIM!
CHARLİE YİRMİ METREDEN HIZLA KOŞARKEN BİR NUMARA DİKKATLE NİŞAN ALIR..
FIRSATI KAÇIRMAYACAĞIM! ONU TOPA VURURKEN ÖLDÜRECEĞİM!
FAKAT AYNI ANDA İKİ ACAİP ADAM KALABALIKTA İLERLEMEKTEDİR...
ETRAFINA BAKMAYA DEVAM ET, LİGHTFOOT! ŞÜPHELİ BİR HAREKET GÖRDÜN MÜ HABER VER! BİR NUMARAYI ÇOCUKLARA ZARAR VERMEDEN YAKALAMALIYIZ!
TABİİ. WİLD'LARIN HAYATI BİZİM ELİMİZDE!
GÖZLERİNİ OYUNCULARA DİKMİŞ OLAN MÜFETTİŞ CANNON'UN YARDIMCISI DİREĞİN ARKASINA GİZLENMİŞ OLAN ADAMI FARKETMEZ. SONRA BİRDENBİRE
AYYY. AFFEDERSİNİZ EFENDİM!
BARGE!
PFFT!
NE OLU-- AAAH!
BİR NUMARANIN KURŞUNU KİMSEYE ZARAR VERMEDEN HAVAYA YÜKSELİR...
SENİ BUDALA! TAM DA NİŞAN ALMIŞTIM!
BÖYLE KAZALAR OLUR EFENDİM. O TABANCA İÇİN İZNİNİZ OLDUĞUNU UMARIM!
LİGHTFOOT! T-TABANCA MI DEDİN?
EVET EFENDİM. ÜZERİNDE TELESKOP UCUNDA DA SUSTURUCU VARDI! ALLAHIM!

BİR NUMARA OLMALI O!
UNU YAKALIYA LIM!
HEY! DİKKAT ETSENE NE İTİ YORSUN?
WİLD MÜTHİŞ BİR TEKME İNDİRİR AMA NE YAZIK Kİ TOP ÇOK UZAĞA GİDER...
BWAA-AAM!
TOP ÇOCUGUN AYAĞINDAN BİR YILDIRIM HIZIYLA FIRLAR...
FTOOOOM
VAY VAY VAY.. TOP ORTA SAHAYI AŞTI, HALA DA Gİ- DİYOR!
VE...
KUGARLARIN KALE- SİNİN ARKASINDA KA- LABALIĞIN ARASINA DÜŞTÜ!
YAŞASIN KAZANDIK..
KRUMP!
HAYIR KAZANMA DINIZ, KÜÇÜK BU DALA. TOP GERİ KALEYİ DE AŞARAK DIŞARI DÜŞTÜ!
NEDEN TOPA O KADAR HIZLI VUR- DUN?
FA-FAKAT DE- DİN Kİ...
ZARARI YOK ÇO CUKLAR. BELKİ TEKRAR TOPU ALA RAK HÜCUMA GEÇE BİLİRİZ!
ATIŞA HAZIR MI- SINIZ KUGARLAR!
FAKAT CHARLİE BİR ATILIŞTA TOPU KA- PAR...
GRAB!
ZOOM
VAY VAY VAY VAY!

CHARLİE HEMEN KOŞMAYA BAŞLAR...
CHARLİE KAİDELERİ UNUTMA. TOPU HER AN BİR YERE VURMALISIN!
PEKİ MİKE!
FAKAT CHARLİE YİNE FAZLA GÜÇ KULLANIR.
EYVAHLAR OLSUN!
PID-DOING.
THAM!
TOPU ELİNDEN KAÇIRDI!
TOP TEKRAR YERE İNERKEN KUGARLARIN TAKIM KAPTANI BOGA SLATTERY DE HAZIRDIR.
ZONK!
SLATTERY ŞUT ÇEKTİ GOL!
GOOOOL!
KUGARLAR 7
KAZAKLAR 0
DÖRT DEVREDEN İLKİNİN SONA ERDİĞİNİ BİLDİREN DÜDÜK ÇALARKEN SLATTERY DE SEVİNÇLE BAĞIRMAKTADIR...
HAH HAH! KAZAKLARIN HİÇ ŞANSI YOK. BU ÇOCUKLAR SANKİ BİZDEN TARAFTAYMIŞ GİBİ OYNUYORLAR!
OYUNUN SONUNDA ONLARA BİR HEDİYE VERMELİYİZ. HEH HEH!
MİKE FLYNN ÖFKEYLE CEVAP VERECEĞİ SIRADA...
DUR FLYNN!
İŞTE BİR CANNON'LA LİGHFOOT EKSİKTİ. NEDEN BU KADAR HEYECANLILAR ACABA?
İKİ POLİS NEFES NEFESE BİR NUMARAYLA NASIL KARŞILAŞTIKLARINI ANLATIRLAR.
AHLAKSIZ BİZLER! YÜZÜNE BAKAMADAN KALABALIĞA KARIŞTI. FAKAT HİÇ OLMAZSA ONUN SILAHLI OLDUĞUNU BİLİYORUZ!
EYVAH! O HALDE WİLD'LARI SAKLAMALIYIZ!
HAYIR OYUNA DEVAM ETMELİLER. BİR NUMARA ONLARI ÖLDÜRMEYE ÇALIŞIRKEN KENDİSİNİ YAKALARIZ!
WİLD'LARIN BÜYÜK BİR TEHLİKEYLE KARSI KARSIYA OLDUKLARINI BİLİYORUM BAY FLYNN. FAKAT BİR TEKLİFİM VAR!
DAKİKALAR SONRA BİR NUMARA YENİ YERİNDEN TAKIMLARIN İKİNCİ DEVRE İÇİN SAHAYA ÇIKIŞLARINI SEYREDER...
BU SEFER HATA YAPMAYACAĞIM. ATEŞ ETMEDEN ÖNCE ÇOCUKLARIN HAREKETSİZ DURMALARINI BEKLEYECEĞİM!
FAKAT HAYDUT DA SEYİRCİLER DE SASIRIRLAR...
ALLAH ALLAH, BU ÇOCUKLAR NEDEN ZİKZAK KOŞUYORLAR?
ÇILDIRMIŞLAR. DAHA OYUNUN ORTASINDA KENDİLERİNİ YORACAKLAR!
ZOOOM
(DEVAMI VAR)

ÇILGIN ÇOCUKLAR
RİCK VE CHARLİE WİLD, WORRAG ADASINDA GEÇİRDİKLERİ ÇETİN GÜNLER SONUCU SÜPER BİRER ATLET OLMUŞLARDIR. AVUSTRALYADA ÇOCUKLARLA VASİLERİ MİKE FLYNN SCOTLAND YARD'DAN MÜFETTİŞ CANNON'A BİR NUMARA ADLI BİR ÇETE REİSİNİ YAKALAMASI İÇİN YARDIM ETMEKTEDİRLER. BİR ESPİYON ÇOCUKLAR KAZAK TAKIMININ FUTBOL TURNUVASINI KAZANMASINA YARDIM ETTİKLERİ TAKDİRDE, BİR NUMADA HAKKINDA BİLGİ VERECEĞİNİ SÖYLER. FAKAT CANNON, BİR NUMARANIN SEYİRCİLER ARASINDA OLDUĞUNU ANLAR. İKİNCİ DEVRE BAŞLADIĞI SIRADA..
BU ÇOCUKLAR SAHAYA ÇIKTIKLARINDAN BERİ DURMADILAR. ONLARA NE OLUYOR?
Z-Z-
ZOOOM
PEEOW
ONLARA DİKKAT EDİN, KUGARLAR. BU BİR NEVİ TAKTİK OLABİLİR!
ŞAŞIRAN KUGARLAR ZİKZAK KOŞAN WİLD'LARA BAKARLARKEN...
DİKKAT EDİN HAKEM İKİNCİ DEVRE İÇİN TOPU YERE VURDU!
PHEEP!
DURMAYIN TOPU KAPIN!
FAKAT CHARLİE BİRDENBİRE YOLU DEĞİŞTİRİR VE...
FWOOSH!
SNATCH!
WİLD TOPU KAPTI KOŞUYOR!
SONRA RİCK İNANILMAYACAK BİR HIZLA KARDEŞİNİN YANINDAN GEÇER..
PASA HAZIRLANIYORLAR. KÜÇÜĞÜ MARKE EDİN!
İRİ YARI KUGARLAR ATILIRLAR..
SENİ DURDURDULAR CHARLİE! HAKEM FRİTİK VERMEDEN TOPU BIRAKMALISIN!
CNNF!
CRUNCH!
TOP BENDE DEĞİL Kİ, MİKE. ONU RİCK'E YANIMDAN GEÇERKEN VERDİM!
HUUH?

HAKLI! İŞTE ÖBÜRÜ GİDİYOR!
ONU DURDURUN!
GRRR!
DONK!
DONK!
PID-DONG!
RİCK YAKALANMADAN BİR SANİYE ÖNCE TOPU MİKE'A YOLLAR VE...
BLAT!
ZOOM
PUNCH!
TAMAM! GOOOOOL!
KUGARLAR 7, KAZAKLAR 6,
SEVİNEN KAZAKLAR ÇOCUKLARI KUCAKLAMAYA KOŞARLAR..
SADECE BİR 'GERİ' GERİDEYİZ. BU ÇOCUKLAR HARİKA!
YAŞASIN! ARTIK KAZANACAĞIMIZDAN EMİNİM!
FAKAT...
ÇOCUKLAR HALA KOŞUYOR. TAKIM ARKADAŞLARININ KENDİLERİNİ KUTLAMALARI İÇİN DURMADILAR BİLE!
GULP!
O SIRADA MÜFETTİŞ CANNON PLANI BAŞARIYA ERİŞTİĞİ İÇİN KENDİ KENDİSİNİ KUTLAMAKTADIR...
WİLD'LAR KOŞTUKLARI MÜDDETÇE BİR NUMARA ONLARA NİŞAN ALAMAZ. ÇOCUKLAR BİR SANİYE DURMAYA BİLE CESARET EDEMİYORLAR!
BİR NUMARANIN BURADAN BİR YERDEN ONLARA NİŞAN ALMAYA ÇALIŞTIĞINA İNANMAK ZOR!
LİGHFOOT ÇOK HAKLIDIR...
YİNE KOŞTU! KIMILDAMASANA! SENİ KÜÇÜK-HAH TAMAM!
HAYDUTUN TABANCASINDAN BİR KURŞUN DAHA FIRLARKEN..
TOPU YAKALADI. BU ÇOCUK KANGURUDAN FARKSIZ!
ZING
KOŞMA SIRASI ŞİMDİ RİCK'TEDİR..
BAM!
BAM!
BAM!
KUGARLAR VAZİYET ALIYOR. ONU DURDURMAYA ÇALIŞACAKLAR!
ON SEKİZ KUGAR BİRDEN RİCK'İN KARŞISINA DİZİLİR...
AFERİN COCUKLAR. ONU TOPU ATMAYA ZORLAYALIM!
GOL ATMAYA KALKARSA TOPU BİRİMİZ YAKALARIZ!
EVET!
SKID!

VE SONRA..
SENİN CHARLIE!
TAP!
NE OLU--?
BIRDENBİRE ORTAYA ÇIKAN CHARLIE BIR DAĞ KEÇİSİ GİBİ SIÇRAR...
BWA-AAM!
TAMAM! TAMAM GOOOL!
YAHEEE!
KUGARLAR 7, KAZAKLAR 12
BUNA EN ÇOK MAVİ BEYAZ SEVİNİR..
YAŞASIN! BU ÇOCUKLAR HARIKA! YAŞASIN KAZAKLAR!
YAŞASIN KAZAKLAR!
YAVAŞ MAVİ BEYAZ. BİZE BİR NUMARADAN BAHSETMEDEN ÖNCE SESİNIN KISILMASINI İSTEMEYİZ!
VİNE SAHADA KOŞMAYA DEVAM EDEN WİLD KARDEŞLER KUGARLARIN DEFANSINI DARMA DUMAN EDERLER..
BOF!
KAZAKLARA ALTI SAYI DAHA!
KUPA SLATTERY'LE ADAMLARININ ELLERINDEN KAÇMAYA BAŞLADI!
İKİNCİ DEVRE SONA ERERKEN KAZAKLAR 24, KUGARLAR 7DIR.
EVET, ÇOCUKLAR. HIZLA KOŞARAK SAHADAN ÇIKIN. BIR NUMARA NİŞAN ALAMASIN!
YİRMİ DAKİKA İSTİRAHAT! BUNU DA HAK ETTİLER!
FAKAT WORRAG ADALI HARİKA ÇOCUKLARIN DİNLENMESİ İMKANSIZDIR. ÇÜNKÜ O SIRADA KAZAKLARIN GİYİNME ODASININ ÖNÜNDE
THOP!
POLİS OLACAKSIN AMA DÜNYADAN HABERİN YOK AHBAP!
UFFF!
BİR NUMARA ÖFKEYLİ YAKLAŞAN WİLD KARDEŞLERE BAKAR..
O BÜCÜRLERİ KAPIDAN GİRER GİRMEZ VURACAĞIM. BU SEFER HIZLA KOŞMALARININ BİR FAYDASI OLMAYACAK!
(DEVAMI VAR)

ÇILGIN ÇOCUKLAR
RİCK'LE CHARLİE WİLD, WORRAG ADASINDA GEÇİRDİKLERİ ÇETİN GÜNLER SONUNDA SÜPER BİRER ATLET OLMUŞLARDIR. ÇOCUKLAR AVUSTRALYADA VASİLERİ MİKE FLYNN'LE BİRLİKTE SCOTLAND YARD'DAN MÜFETTİŞ CANNON'A BİR NUMARA ADLI BİR CANİYİ YAKALAMASI İÇİN YARDIM ETMEKTEDİRLER. BİR ESPİYON, ÇOCUKLAR FUTBOL MAÇINI KAZAKLAR TAKIMININ KAZANMASINA YARDIM ETTİKLERİ TAKDİRDE, BİR NUMARA HAKKINDA BİLGİ VERECEĞİNİ SÖYLER. HAFTAYMDA ÇOCUKLAR SAHADAN KOŞARAK ÇIKARLAR. BİR NUMARANIN GİYİNME ODASININ PENCERESİNİN ÖNÜNDE BEKLEDİĞİNDEN HABER SIZDIRLER..
MÜFETTİŞ CANNON DÜŞÜNCELİ BİR ADAMDIR..
ÇOCUKLARI GİYİNME ODASINA GÖTÜRELİM. BELKİ DE BİR NUMARA DA HAFTAYMI BEKLİYORDUR!
ONUN ŞU ANDA NEREDE OLDUĞUNU BİLMEYİ ÇOK İSTERDİM!
AYNI ANDA PENCERENİN ÖNÜNDE BEKLEYEN KORKUNÇ CANİ SESLERİ DUYAR..
İŞTE GELİYORLAR. O ÇOCUKLARI KAPIDAN GİRER GİRMEZ VURACAĞIM!
FAKAT AYNI ANDA..
BİR DAKİKA! YA BİR NUMARA GİYİNME ODASINA SAKLANDIYSA?
UURK!
ALLAHIM! HAKLISIN! GERİ ÇEKİLİN!
HAYIR MÜFETTİŞ. BÖYLE BASİT İŞLER SİZİN GİBİ ÜNLÜ BİR DEDEFTİFE LAYIK DEĞİL. BUNU BANA BIRAKIN!
Giyinme odası
TAMAM! ONLARI VURACAĞIM!
KAPI AÇILIRKEN BİR NUMARA DA HEMEN ATEŞE BAŞLAR.
AAAAH!
PHUT
PHUT!
PHUT!
ALIN BAKALIM. A--EYVAH!
LİGHTFOOT KURŞUNLARIN ETKİSİYLE YERE YIĞILIRKEN...
CHARLİE, BİR NUMARA BU! TEKRAR ATEŞ EDECEK!
?
SİZİ KÜÇÜK-

FAKAT YERDE BİR FUTBOL TOPU OLDUĞUNU GÖ REN CHARLİE KORKUNÇ BİR HIZLA HAREKET EDER..
GNAAAGH!
THWOP!
BİR NUMARA PENCEREDEN YUVARLANIRKEN, HAYDUDUN BAYILTTIĞI AVUSTRALYALI POLİS DE KENDİ SİNE GELİR..
BUDALA ÇABUK ONU YAKALA!
UUUF! NE--- NE OLDU----?
TABANCAM..ONU TAM ZAMANINDA ALA MIYACAĞIM!
FAKAT HALA SERSEM OLAN ADAM ZAMANINDA DAVRANMAZ..
TEKRAR UYU BAKALIM!
GÜÜÜM!
UUUF!
MİKE FLYNN VE DİĞERLERİ ORAYA GELİNCE YE KADAR..."
ÇO-ÇOK AFE DERSİN KOMİSER JARMAN. ADAMI KALABALIKTA KAYBETTIM. ARTIK ONU HİÇ YAKALIYAMIYACAĞIZ!
GELİN BAKALIM LİGHTFOOT NE ALEMDE?
ACIKLI BİR SAHNEYLE KARŞILAŞIRLAR..
O FEVKALADE BİR POLİSTİ BAYLAR. AH, GURURLANACAĞIMIZ BİR ADAMDI. BAŞKALARININ CANINI DÜŞÜNEREK GÖREV UĞRUNA CANINI VERDİ!
AH, BAY MÜFETTİŞ. BENİ BU KADAR SEVDİĞİ NİZİ HİÇ BİLMİYORDUM.
LİGHTFOOT YANİ SEN--YANİ SEN--
PYOING!
BANA BİR ŞEY OLMA DI EFENDİM. İÇİME EV DEN YAPTIĞIM KURŞUN GEÇİRMEZ YELEĞİMİ GİY MİŞTİM!
SENİN GİBİ BUDALA--KALIN KAFALI SERSEM. DANA ÖNCE NEDEN SÖYLEMEDİN!
SENİN BAŞINDA BEKLEYECEĞİME BİR NUMARANIN PEŞİNE TAKILIRDIM!
MERAKLANMA BAY MÜFETTİŞ. HAYDUDUN TABANCASI BİZDE. ÇOCUKLAR HİÇ OLMAZSA ŞİMDİLİK TEHLİKEDE DEĞİLLER!
MİKE'LE HARİKA ÇOCUKLAR ÜÇÜNCÜ DEVRE İÇİN SAHAYA ÇIKARLAR..
BİR NUMARA ARTIK STADYUMDAN AYRILMIŞ TIR ÇOCUKLAR. ARTIK ONUN NEREDE OLDUĞUNU SADECE BEYAZ MAVİDEN ÖGRENEBİLİRİZ!
AMA ÖNCE MAÇI KAZANMAMIZ LAZIM MİKE. HAYDİ BAKALIM

ENDİŞEDEN KURTULAN CHARLİE'YLE RİCK OYUNA BAŞLARLAR..
FEVKÂLADE BİR PAS. KURTULDULAR!
GRRR!
PUFF!
GASP!
WHOP!
GOOOL!
BU ÇOCUK BİR KANGURU GİBİ TEKME ATIYOR!
KAZAKLAR 30, KUGARLAR 7.
KUGARLAR ELLERİNDEN GELENİ YAPARLAR AMA HARİKA ÇOCUKLARI DURDURMALARI İMKÂNSIZDIR..
GASP!
GRUNT!
OOOOF!
CHARLİE, MÜDAFAAYI YARAMADI. ONUN İÇİN ÜZERLERİNDEN GEÇİYOR KOLAY BU!
KUGARLARIN KAPTANI BOĞA SLATTERY ONA ENGEL OLMAYA ÇALIŞIR..
EĞER GOL ATACAKSANIZ BENİ DE TOPLA FIRLATMANIZ LÂZIM!
PEKİ BAY SLATTERY!
YAHEE!
BLAAM!
TAMAM TAMAM GOOOL!
OOOF!
MAÇ SONA ERERKEN SEVİNÇTEN İYİCE COŞAN KAZAKLAR TARAFTARLARI SAHAYA DOLUŞURLAR...
BU ÇOCUKLAR ŞAHANE! DİGGDONG ONLARIN OLSUN ARTIK!
YAŞŞŞŞAAA!
YALNIZ BİR ŞEY EKSİKTİR..
HAYDİ, MAVİ BEYAZ SIRA SENİN SÖZÜNÜ TUTMANA GELDİ!
BANA BİR KAÇ DAKİKA VERİN. EĞER SİZE BİR NUMARAYI BULAMAZSAM, O ZAMANDA ONUN NEREYE GİTTİĞİNİ ÖĞRENİRİM. OLUR MU?
FAKAT O SIRADA BİR NUMARA ORADAN UZAKLAŞMAKTADIR...
BENİ ALDIĞIN İÇİN TEŞEKKÜRLER AHBAP. NEREYE GİDİYORSUN?
BEŞ YÜZ MİLLİK YOLUM VAR. BU YOL TRENİ'Nİ TAYFUN VE ZELZELEDEN BAŞKA HİÇ BİR ŞEY DURDURAMAZ!
TRANS AUSTRALIA
BOOM!
(DEVAMI VAR)

ÇILGIN ÇOCUKLAR
O SIRADA DİGGADONG'DA Kİ SEVİNÇLİ MADENCİLER CHARLİE'YLE RİCK'İN PEŞİNDEDİRLER.
HEY CHARLİE! Bİ ZE KUGARLARA SON GOLÜ NASIL ATTIĞINI GÖSTERSENE!
BAR
The HOLE in the WALL
TAMAM CHARLİE. HAYDİ BAKALIM!
MADEM İSTİYORSUNUZ
RİCK'LE CHARLİE WİLD WORRAG ADASINDA GEÇİRDİKLERİ ÇETİN GÜNLER SONUNDA SÜPER BİRER ATLET OLMUŞLARDIR. ÇOCUKLAR AVUSTRALYADA VASİLERİ MİKE FLYNN'LE BİR NUMARA ADIYLA BİLİNEN BİR ÇETE REİSİNİN YAKALANMASINA YARDIM ETMEKTEDİRLER MAVİ BEYAZ ADLI BIR ESPİYON COCUKLAR FUTBOL TURNUVASINDA KAZAKLAR TAKIMININI KUGARLARI YENMELERİNE YARDIM ETTİKLERİ TAKDİRDE BİR NUMARA HAKKINDA BİLGİ VERECEĞİNİ SÖYLER ÇOCUKLAR BUNU BAŞARIRLAR. MAVİ BEYAZ DA SÖZÜNÜ YERİNE GETİRMEYE HAZIRLANIR...
THWAP!
ZOP!
TOP HIZLA HAVALANIR VE SONRA...
BANK
POLICE
PEEE-OOOOW
VAY VAY VAY! POLİS KARAKOLUNUN PENCERESİNE DOĞRU GİDİYOR!
POLİS KARAKOLUNDA BİR NUMARAYI YAKALAMA İŞİ KENDİSİNE VERİLMİŞ OLAN SCOTLAND YARD MUFETTİŞİ MARK CANNON SABIRSIZLIKLA BEKLEMEKTEDİR...
MAVİ BEYAZ GİDELİ HEMEN HEMEN BİR SAAT OLDU KOMİSER JARMAN. O BUDALANIN İSTEDİĞİMİZ ŞEYİ ÖĞRENECEĞİNİ UMARIM!
MERAK ETMEYİN BAY MÜFETTİŞ. MAVİ BEYAZDAN BİLGİ ALABİLECEĞİNİZDEN EMİNİM!
BİR SANİYE SONRA ORTALIK BİRDENBİRE KARIŞIR...
THUK!
CRASH!
EE-AGH!
HEY BAY MÜFETTİŞ. TOPUMUZU ATSANA!
SİZİ GİDİ KÜÇÜK---KÜÇÜK---

MÜFETTİŞ CANNON ÖFKEYLE BAĞIRIRKEN BİRDENBİRE DURAKLAR. ZİRA---
MAVİ BEYAZ GELDİ KOMİSERİM. İSTEDİĞİNİZİ DE ÖĞRENMİŞ!
POLICE
FAKAT BU HOŞUNA GİTMEYECEK JARMAN. BİR NUMARA KASABADAN KAÇMIŞ!
MADENCİLERDEN BİRİ ORTADAN KAYBOLMUŞ. KİMSEY LE KONUŞMAYAN KABA BİR ADAMMIŞ BU. KENDİSİ FUTBOL MAÇINDAN HEMEN SONRA BİR YOL TRENİNE BİNMİŞ ARADIĞINIZ BİR NUMARA O SANIRIM!
YOL-TRENİ Mİ? JARMAN SİZİ LOKOMOTİFLER BURADA CADDELERDE Mİ DOLAŞIYOR!
MAVİ BEYAZIN BAHSETTİĞİ YÜK GÖTÜREN KATARLARDIR, BAY MÜFETTİŞ!
ANİ BİR HOMURTU KÜÇÜK BİNAYI SARSAR..
İŞTE BAKIN, BUNLARDAN BİRİ KARAKOLUN ÖNÜNDEN GEÇİYOR. BUNLAR BİNLERCE MİLLİK YOLU AŞAR!
BRAA-AAAM!
EYVAH BİR NUMARA ŞİMDİ AVUSTRALYANIN HER HANGİ BİR YERİNDE OLABİLİR!
TSA
SHAKE!
POLICE
MAVİ BEYAZIN SÖZLERİ DAHA BİTMEMİŞTİR..
SECTION OF QUEENSLAND
BLUE MOUNTAINS
DESERT
EMMY SPRINGS
YANILIYORSUNUZ BAY CANNON. BİR NUMARANIN BİNDİĞİ YOL-TRENİNİN EMMY SPRİNGS'E GİTTİĞİNİ ÖĞRENDİM. ORASI SU ÇÖLÜN ORTASINDADIR!
BU SÖZLER MUFETTİŞ CANNON'A YETİŞİR..
HAYDUT BİR KAÇ SAAT ÖNCE Mİ YOLA ÇIKMIŞ? YİNE ŞANSIMIZ VAR. ONA YETİŞEBİLİRİZ!
SİZE YARDIM EDECEK BİRİNİ BİLİYORUM BAY MÜFETTİŞ
POLICE
GREG LACEY.. BİZİM UÇAN DOKTOR!
AAAAAY!
SHIVER!
DOKTORUN HASTALARININ ÇOĞU O GÜN KUGAR TAKIMINDANDIR. BUNLARIN ARASINDA KAPTAN BOĞA SLATTERY DE VARDIR..
KIMILDAMA SLATTERY!
HAYDİ DOKTOR. BE-BEN HİÇ KORKMUYORUM!
SLATTERY SENDELEYEREK UZAKLAŞTIKTAN SONRA JERMAN DURUMU DOKTORA ANLATIR..
TABİİ. ONLARI DA GÖTÜRÜRÜM. JARMAN. ZATEN ANDREW'UN ÇİFTLİĞİNE UĞRAYARAK HASTA BİR BOĞAYA DA BAKMAM LAZIM!
HASTA BOĞAYA HA? ALLAH ALLAH!

GREG LACEY'NİN SESİ UZAKTAN DUYULUR..
EMMY SPRİNGS'E GİDİYORLAR HA? JAKE, O BACAKSIZLARDAN İNTİKAM ALMAK İÇİN TAM FIRSAT!
EVET. GEL GİDİP DOKTORUN UÇAĞINI NEREYE BIRAKTIĞINA BAKALIM!
O SIRADA RİCK'LE CHARLİE ONLARA MİNNET DUYAN MAVİ BEYAZLA VEDALAŞMAKTADIRLAR..
UNUTMAYIN ÇOCUKLAR..AYY! BURAYA TEKRAR GELİRSENİZ, BENİ ARAYIN..OOOF!
CRACK!
CRUNCH!
CHUG!
CHUG!
HA? TABİİ TABİİ ARARIZ, MAVİ BEYAZ!
BİR NUMARANIN DÜŞMANLARI ÖDÜNÇ ALDIKLARI JİPLE GİDERLERKEN...
EMMY SPRİNGS'E ÇABUCAK GİTMEMİZ ŞART, DOKTOR HER HALDE SON MODEL BİR UÇAĞIN VAR!
İŞTE BAK CANNON!
İŞTE BENİM BERTHA. ONU ARTTIRMADA UCUZA ALDIM! BİZİ ORAYA RAHATÇA GÖTÜRÜR!
EYVAH! BUNA PEK İNANAMAM!
UÇAN DOKTOR
DR. LACEY'NİN MUAYENEHANESİ BİR HAYLİ ESKİDİR..
AAAY!
HAY ALLAH! BEN DE KAPILARI TAMİR ETTİRMEYİ HEP UNUTUYORUM. BİNİN BAKALIM!
DOKTOR
SCRONK!
BERTHA'NIN İÇİ DE ESKİDİR.
ŞE-ŞEY--EMNİYET KEMERLERİMİZ OLMASI LAZIM DEĞİL Mİ?
SPLUTTER!
ROAR!
KOLTUĞA SIKI TUTUN CANNON. HİÇ BİR ŞEY OLMAZ HAYDİ BAKALIM!
ESKİ UÇAK HOMURDANARAK HAVALANIRKEN İKİ KİŞİ ESKİ HANGARIN ARKASINDAN GÜLEREK ÇIKAR..
WOBBLE!
SHUDDER!
COUGH!
COUGH!
BRAA-OOM!
GÜLE GÜLE BUDALALAR. NE YAZIK Kİ EMMY SPRİNGS'E ERİŞEMİYECEKSİNİZ!
HEH HEH! UÇAĞIN ICABINA BAKTIK. YOLUN YARISINA BİLE ERİŞEMİYECEKLER!
(DEVAMI VAR)

ÇILGIN ÇOCUKLAR
RİCK VE CHARLIE WILD VE WORRAG ADASINDA GEÇİRDİKLERİ ÇETİN GÜNLER SONUNDA SÜPER BİRER ATLET OLMUŞLARDIR. ÇOCUKLAR AVUSTRALYADA VASİLERİYLE BİRLİKTE SCOTLAND YARD'DAN İKİ DEDEKTİFE BİR NUMARA ADLI BİR HAYDUTUN YAKALANMASI İÇİN YARDIM ETMEKTEDİRLER. BİR NUMARA ÇOCUKLARIN BOĞA SLATTERY ADLI BİR ADAMI KENDİLERİNE DÜŞMAN ETTİKLERİ DİGGADONG KASABASINDAN KAÇAR. ONUN ÜZERİNE DİĞERLERİ DE UÇAN DOKTORUN UÇAĞIYLA ONUN PEŞİNE TAKILIRLAR...
URANYUM MADENLERİNİN BULUNDUĞU DİGGADONG UZAKLARDA GÖZDEN KAYBOLUR..
EMMY SPRİNGS'E NE ZAMAN ERİŞİRİZ, DR. LACEY?
CHUG!
BEŞ SAAT SONRA MİKE. ONUN İÇİN ARKANA YASLANIP KEYFİNE BAK!
BİR NUMARANIN YAKALANMASI İŞİNİ YÖNETEN MÜFETTİŞ MARK CANNON BU UÇAKTAN HİÇ HOŞNUT DEĞİLDİR.
A-AAAH!! MA-MAKİNENİN Tİ-TİTREŞİMİ BA BANA D-DOKUNDU!
MERAK ETME MÜFETTİŞ CANNON . BURADA İLAÇ BOL!
BUNDAN BİR KAŞIK İÇER MİSİN?
HİNT YAĞ
ÖÖÖÖÖ!
A! NEDEN ÖYLE ACAİP SESLER ÇIKARTIYOR MİKE?
COUGH! SPLUTTER!
KENDİSİNİ İYİ HİSSETMİYOR DA ONDAN. HAYDİ ŞİMDİ SİZ GİDİP KENDİ KENDİNİZE OYNAYIN!
MİKE GREG LACEY'LE KONUŞMAK İÇİN ÖN TARAFA GİDER...
GÖZ ALABİLDİĞİNE ÇORAK OVALAR. BURALARA İNMEK ZORUNDA KALMAYACAĞIMIZI UMARIM DOKTOR!
SHUDDER!
RATTLE!
ÖYLE BİR İHTİMAL YOK, MİKE! BERTHA GÜVENİLECEK BİR UÇAKTIR!
FAKAT DAHA UÇAN DOKTOR KONUŞURKEN...
FLOOP!
UÇAN DOKTOR
SPLUTTER!
A, DOKTOR..NE OLUYOR? MO-MOTÖRÜN SESİ HİÇ HOŞUMA GİTMEDİ!

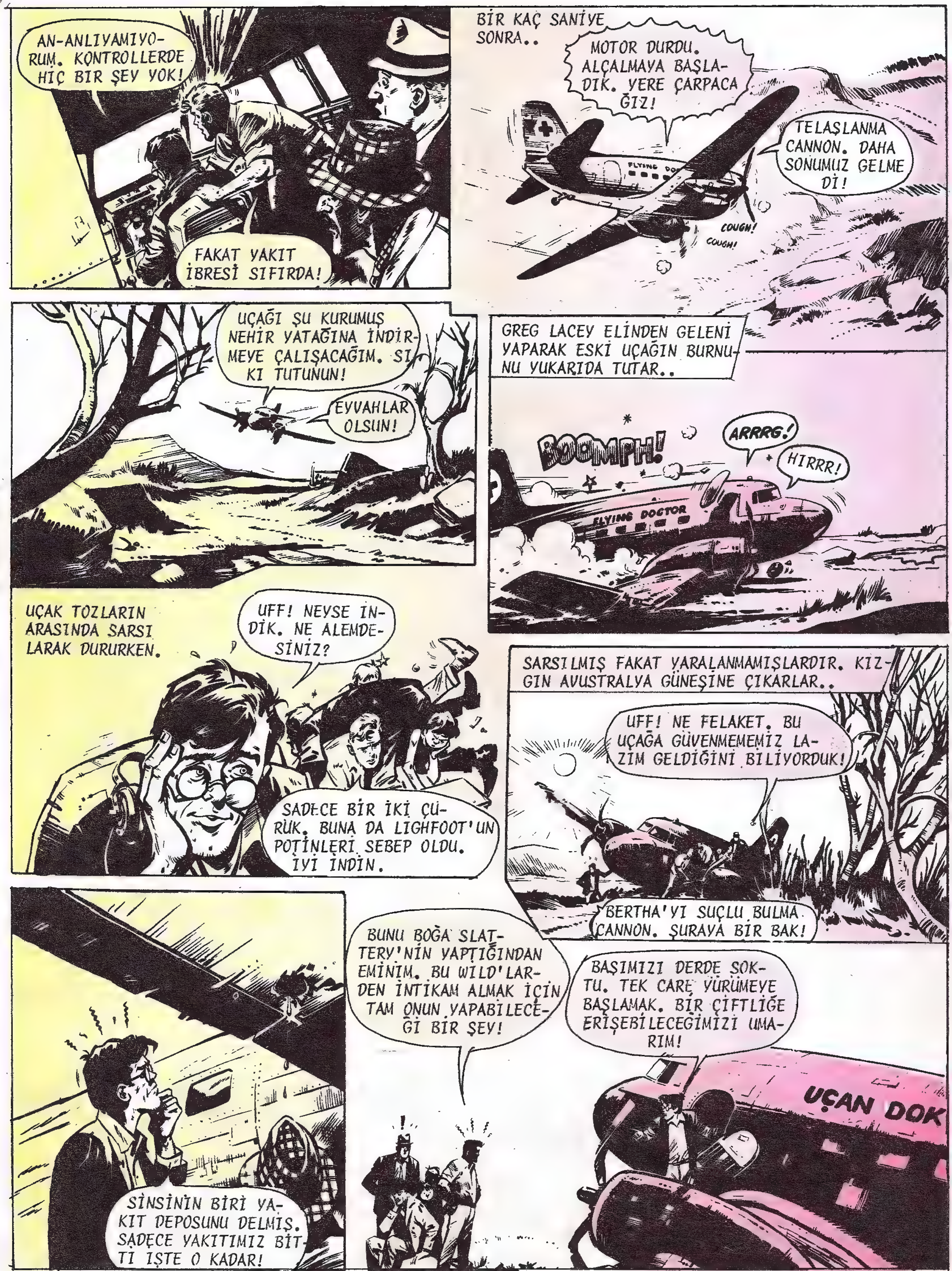
AN-ANLIYAMIYO-RUM. KONTROLLERDE HİÇ BİR ŞEY YOK!
FAKAT YAKIT İBRESİ SIFIRDA!
BİR KAÇ SANİYE SONRA..
MOTOR DURDU. ALÇALMAYA BAŞLADIK. YERE ÇARPACAĞIZ!
TELAŞLANMA CANNON. DAHA SONUMUZ GELMEDİ!
COUGH!
COUGH!
UÇAĞI ŞU KURUMUŞ NEHİR YATAĞINA İNDİRMEYE ÇALIŞACAĞIM. SIKI TUTUNUN!
EYVAHLAR OLSUN!
GREG LACEY ELİNDEN GELENİ YAPARAK ESKİ UÇAĞIN BURNUNU YUKARIDA TUTAR..
BOOMPH!
ARRRG!
HIRRR!
FLYING DOCTOR
UÇAK TOZLARIN ARASINDA SARSILARAK DURURKEN.
UFF! NEYSE İNDİK. NE ALEMDESİNİZ?
SADECE BİR İKİ ÇÜRÜK. BUNA DA LIGHFOOT'UN POTİNLERİ SEBEP OLDU. İYİ İNDİN.
SARSILMIŞ FAKAT YARALANMAMIŞLARDIR. KIZGIN AVUSTRALYA GÜNEŞİNE ÇIKARLAR..
UFF! NE FELAKET. BU UÇAĞA GÜVENMEMEMİZ LAZIM GELDİĞİNİ BİLİYORDUK!
BERTHA'YI SUÇLU BULMA CANNON. ŞURAYA BİR BAK!
SİNSİNİN BİRİ YAKIT DEPOSUNU DELMİŞ. SADECE YAKITIMIZ BİTTİ İŞTE O KADAR!
BUNU BOĞA SLATTERY'NİN YAPTIĞINDAN EMİNİM. BU WILD'LARDEN İNTİKAM ALMAK İÇİN TAM ONUN YAPABİLECEĞİ BİR ŞEY!
BAŞIMIZI DERDE SOKTU. TEK CARE YÜRÜMEYE BAŞLAMAK. BİR ÇİFTLİĞE ERİŞEBİLECEĞİMİZİ UMARIM!
UÇAN DOK

UÇAKTAN TAŞIYABİLECEKLERİ KADAR YİYECEK, SU VE İLAÇ ALAN KÜÇÜK GURUP YOLA ÇIKAR..
SUYU FAZLA İÇME CANNON. DAHA BİR KAÇ YÜZ METRE YÜRÜDÜK!
GLUG! GLUG!
NEYSEKİ WİLD'LAR BİR MESELE DEĞİL. ONLAR BÖYLE YERLERE ALIŞIKLAR!
FLICK!
KORKUNÇ SICAK ÇOK GEÇMEDEN MÜFETTİŞ CANNON'A ETKİ YAPAR...
RİCK'LE CHARLİE. ŞU TEPE KOŞUP ETRAFA BAKININ. ÇİFTLİK FİLAN VAR MI?
PEKİ MİKE! YİPPPİİİİ!
HİÇ FAYDASI YOK.. AHH..GÖREVİMİ YERİNE GETİREMEDİM. ARTIK YÜRÜYEMİYECEĞİM..
BİR DAKİKA SONRA ÇOCUKLAR KOŞARAK GERİ DÖNERLER..
MİKE MİKE! BAK NE BULDUK!
KA-THOING!
ALLAH ALLAH! ÇOCUKLAR BİR KANGURUYLA ARKADAŞ OLMUŞLAR!
GREG LACEY HAYRETLE BAĞIRIR..
EVET DOKTOR. ŞEY--SÖYLEMEYİ UNUTTUM. ONLAR HAYVANLARIN DİLİNDEN ANLARLAR!
BÜTÜN HAYVANLARIN DİLİNDEN ANLAYAN WİLD'LAR BU YENİ ARKADAŞLARIYLA DA KONUŞMUŞLARDIR..
KANGURU ŞU TEPELERDE KAYNAK OLDUĞUNU SÖYLEDİ!
ŞANSIMIZ VARMIŞ! ACABA ORAYI BİZE GÖSTERMESİ İÇİN ARKADAŞINIZI İKNA EDEBİLİR MİSİNİZ?
KANGURU YARDIM EDECEKTİR..
TABİİ GÖSTERMEZ OLUR MUYUM ÇOCUKLAR? BANA ATEŞ ETMEYEN VEYA MIZRAK ATMAYAN İNSANLARLA KARŞILAŞMAK ÇOK HOŞUMA GİTTİ!
HAYDİ GİDELİM KANGU!
YOL GÖSTEREN KANGURUNUN PEŞİNDEN İLERLERLER..
EN İYİSİ KAYNAĞIN YANINDA KAMP KURUP GEÇEN UÇAKLARA İŞARET VERMEK!
AAAH! OOOF!
GELİN BAY MÜFETTİŞ CANNON. BİR NUMARAYI MUHAKKAK YAKALIYACAĞIZ!
FAKAT BİR NUMARANIN DUŞMANLARI BU VAHŞİ YERİN EN TEHLİKELİ AVCILARIN DİKKATİNİ ÇEKTİKLERİNİN FARKINDA DEĞİLLERDİR..
DEVAMI VAR)

Ceylan
NO: 22 * 50 KR. 15. 7. 1969

ÇILGIN ÇOCUKLAR

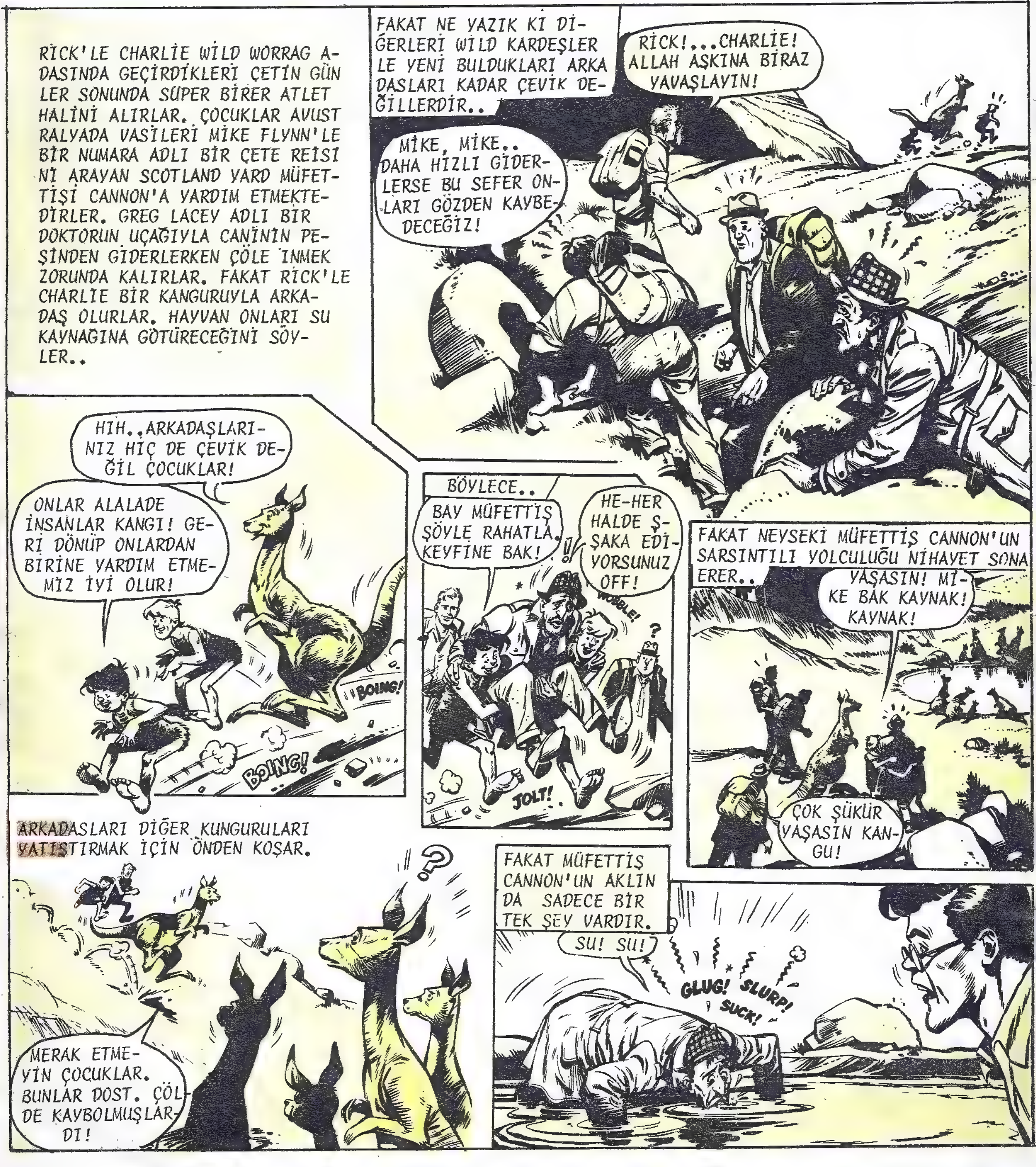

CEYLAN - Haftalık Mecmua-Sahibi ve Yazı İşleri Müdürü-Erdoğan EGELİ-İdare Yeri Cağaloğlu Tasvir Sok. 1/1-İstanbul - Tel: 26 50 50 - Basıldığı Yer:Ceylan Matbaası-Bu mecmuada çıkan resimli romanların neşir hakkı "Haber Ajansı" tarafından CEYLAN YAYINLARI MÜESSESESİ'ne verilmiştir.

O ANDA MÜFETTİŞ CANNON HER HALDE MİKE'A HAK VERMEZDİ..
A-A-..ALLAHIM! NE OLU--
BOYALI YÜZLÜ YERLİLER ÖFKEYLE DETEKTİFİN ETRAFINI SARARLAR..
BU-BURAYA BAKIN ÇOCUKLAR..BEN LONDRADA SCOTLAND YARD'DANIM. İ-İŞTE KİMLİĞİM!
BWOK!
UUUUH!
AŞAĞIDA BİR SÜRÜ YERLİ BİRDENBİRE ÇIKMIŞTIR...
YERLİLER AVA ÇIKTIKLARI ANLAŞILIYOR. NE YAPARSAN YAP MİKE MESELE ÇIKARMA!
Ş-Ş-ŞAKA MI EDİYORSUN DOKTOR?
UCU KEMİKLİ BİR MIZRAK DOKTOR GREG LACEY'İ DÜRTER..
LORITJA LERU OONGAAR!
ŞEY..ŞEY.. GALİBA ONLARLA GİTMEMİZİ İSTİYOR!
O SIRADA KANGURULARIN YANINA GİDEN RİCK'LE CHARLİE BU SAHNEYİ UZAKTAN SEYRETMEKTEDİRLER..
VAY VAY VAY.. YERLİLER ARKADAŞLARINIZI YAKALADILAR, KÜÇÜKLER!
FA-FAKAT ONLARI NE YAPACAKLAR? HEPSİNİ NEREYE GÖTÜRÜYORLAR?
BUNUN CEVABI BİR KAÇ KİLOMETRE ÖTEDEKİ BİR MAĞARADADIR. BURADA ACAİP BİR KONUŞMA YAPILMAKTADIR..
BİR NUMARA, RÜZGARLAR ÖNEMLİ BİR HABER GETİRİYOR. AVCILARIM DÜŞMANLARINI YAKALADILAR. ONLARI HEMEN GETİRECEKLER!
AFERİN KUDEKU!
FAKAT ONLARDAN İKİSİ ÇOK KÖTÜDÜR. ÇOCUK KILIĞINA GİRMİŞ ŞEYTANDIR ONLAR. ONLARI ORTADAN KALDIRIRSAN SANA DEĞERLİ TAŞLAR VERİRİM!
(DEVAMI VAR)

ÇILGIN ÇOCUKLAR
RİCK'LE CHARLİE WİLD, WORRAG ADASINDA GEÇİRDİKLERİ ÇETİN GÜNLER SONUNDA SÜPER BİRER ATLET OLMUŞLARDIR. ÇOCUKLAR AVUSTRALYADA, VASİLERİ MİKE FLYNN'LE SCOTLAND YARD'DAN MÜFETTİŞ CANNON'UN BİR NUMARA ADIYLA TANINAN BİR MÜCEVHER HIRSIZINI YAKALAMASINA YARDIM ETMEKTEDİRLER. UÇAN DOKTOR GREG LACEY'NİN UÇAĞIYLA HAYDUDUN PEŞİNDEN GİDERLERKEN ÇÖLE MECBURİ İNİŞ YAPMAK ZORUNDA KALIRLAR. SONRA ONLARI VAHŞİ YERLİLER YAKALAR. FAKAT RİCK'LE CHARLİE KAÇARLAR..
SİZE SON DEFA SÖYLÜYORUM. BİZİ BIRAKIN. BEN SCOTLAND YARD'DAN ÜNLÜ CANNON'UM!
SESİNİ KESMEZSEN SENİ MIZRAKLARIYLA DELİK DEŞİK EDERLER, CANNON. BU ADAMLAR BANA BİR HAYLİ AKSİ GÖZÜKTÜ!
UÇAN DOKTOR MİKE FLYNN'E FISILDAR..
BU GÜZELLERİN BİZİ NEREYE GÖTÜRDÜKLERİNİ BİLMEK İÇİN ÇOK ŞEY VERİRDİM MİKE. WİLD KARDEŞLER NE OLDU?
BEN ONLARI BİLİRİM. HER HALDE ŞİMDİ UZAKTAN BİZİ İZLİYORLAR!
MİKE HAKLIDIR ..
CHARLİE..MİKE'LA DİĞERLERİNE NE YAPACAKLAR ACABA?
BİLMEM...AMA YAPACAKLARI ŞEYLERİN KÖTÜ OLDUĞU BELLİ!
BU YERLİLER HEP ARKADAŞLARIMI AVLARLAR!
CHARLİE ARKADAŞ OLDUĞU KANGURUYA DÖNER..
BİZEARKADAŞLARIMIZI KURTARMAK İÇİN YARDIM EDERSEN, BU YERLİLERDEN DE İNTİKAM ALMIŞ OLURSUN!
TABİ, KÜÇÜKLER. AMA YARDIMCI BULMALIYIZ!
BEN DİĞER ARKADAŞLARIMI DA ÇAĞIRAYIM. ŞİMDİ GELİRİM!
BOING!
THUMP!
O SIRADA YERLİLERLE ESİRLER MAĞARAYA YAKLAŞMAKTADIRLAR..
MAĞARALARDAN MEYDANA GELMİŞ BİR KÖY. BU ADAMLAR HALA TAŞ DEVRİNDE YAŞIYORLAR GALİBA?
BİZİ BEKLEDİKLERİ BELLİ, GREG

MAĞARALARIN BİRİNDEN ACAİP BIR ADAM ÇIKINCA ŞAŞIRIRLAR.
ALLAHIM! BU DA NESİ?
Ü-ÜZERİ KIYMETLI MÜCEVHERLERLE DOLU!
EMRETTİĞİN GİBİ DÜŞMANLARIN GETİRİLDİ, BIR NUMARA. EMİR VER, AVCILARIM!
HA BUDALA KUDEKU!
BURADA SADECE DÖRDÜ VAR. ÇOCUK KILIĞINDAKI ŞEYTANLAR NEREDE? ORTADAN KALDIRILMASINI İSTEDİĞİM ONLAR!
AMAN ALLAHIM!
MASKELİ ADAMIN ÖFKELI SÖZLERI MIKE FLYNN'IN DURUMU ANLAMASINA SEBEP OLUR...
BU ELMASLAR! ADAMIN ELBİSESİ WİLD KARDEŞLERİ DE BİLİYOR!
BU-BU BİR NUMARA OLMALI!
ETRAFTAKİ YERLİLER YÜZÜNDEN MİKE HAYDUDUN ÜZERINE ATILAMAZ..
SON DUYDUĞUMUZDA YOL TRENIYLE BATIYA GİDİYORDUN. BURAYA NASIL GELDİN?
BUNU BIRAK ŞİMDİ, FLYNN. O BACAKSIZLAR NEREDE?
RİCK'LE CHARLİE SENİN KANLI ELLERİNE BIRAKACAK DEĞİLLER! NEREDEYSE GELİP BIZI KURTARIRLAR!
YA..İŞTE BU ÇOK İLGİNÇ!
MİKE FLYNN FAZLA GEVEZELIK ETTİĞİNİ ANLAR...
O SEVİMLİ ÇOCUKLARI VERLİ USULLERİNE GÖRE KARŞILAMALIYIZ. DEĞİL Mİ KUDEKU? ESIRLERİ KAFESE KAPATIN!
ESİRLER GÖTÜRÜRLERKEN..
NE OLUYOR? BU YERLİLER HAYDUTUN HER SÖZÜNE BOYUN EĞİYORLAR!
BIR NUMARANIN ONLARI BİR ŞEYLE KORKUTTUĞU BELLİ!
WILD KARDEŞLER BİZİ KURTARMAYA KALKARLARSA ÖLECEKLER. BU ADAMLAR ONLARI TUZAĞA DÜŞÜRECEK!

O SIRADA BİRAZ ÖTEDE...
CHARLİE, BAK KANGY ARKADAŞLARIYLA GELİYOR!
YAŞASIN! ŞİMDİ BİZİMKİLERİ KURTARIRIZ!
POING!
THUMP!
WİLD KARDEŞLER ÇABUCAK PLANLARINI ANLATIRLAR.
PLANINIZ BAŞARIYA ULAŞABİLİR KÜÇÜKLER! FAKAT SİZ GÖZÜKMEDEN KÖYE NASIL GİDECEKSİNİZ?
BEN BUNU DÜŞÜNDÜM KANGY!
AY RİCK! SENDE AYNI ŞEYİ Mİ DÜŞÜNDÜN?
BEŞ DAKİKA SONRA YERLİLER ÇOK ŞAŞIRIRLAR..
BOING!
POING!
AYYYYY! KIRMIZI HAYVANLAR ÖFKELENDİLER. KÖYE DOĞRU GELİYORLAR!
ŞAŞIRAN YERLİLER MIZRAKLARINI KAPAMADAN KANGURULAR ÜZERLERİNE SALDIRIRLAR...
AAAOW!
ALLAH ALLAH! BU KANGURULARA DA NE OLDU? ONLAR ASLINDA YERLİLERDEN ÇOK KORKARLARDI!
SCREAM!
PYOING!
STOMP!
MİKE'LA DİĞERLERİNİN HAPSEDİLDİKLERİ KAFESTA KÖYÜN ORTASINDADIR.
İKİSİ DE KAFESE DOĞRU GELİYOR!
HEMEN SONRA.
YAH-HEEE!
POING!
NASILSIN MİKE?
RİCK, C-CHARLİE, HEMEN BURADAN KAÇIN BUDALALAR!
FAKAT MİKE FLYNN ÇOK GEÇ KALMIŞTIR.
BİR NUMARANIN DEDİĞİ GİBİ ÇOCUK ŞEYTANLAR GELDİ. ARTIK KAÇAMAZLAR YAKALAYIN!
HAAARG!
(DEVAMI VAR)

Ceylan
NO:24 * 50 KR. 29. 7. 1969

ÇILGIN ÇOCUKLAR

CEYLAN - Haftalık Mecmua-Sahibi ve Yazı İşleri Müdürü-Erdoğan EGELİ-İdare Yeri Cağaloğlu Tasvir Sok. 1/1-İstanbul - Tel: 26 50 50 - Basıldığı Yer:Ceylan Matbaası-Bu mecmuada çıkan resimli romanların neşir hakkı "Haber Ajansı" tarafından CEYLAN YAYINLARI MÜESSESESİ'ne verilmiştir.

MİKE FLYNN, DİĞERLERİYLE BİRLİKTE KAPATILMIŞ OLDUĞU KAFESTE HAYRETLE BAĞIRIR..
A, BAKIN. KÖYLÜLER-DEN BAZILARI CHARLİE'YLE RİCK'İN ÖNÜNDE YERE YATI YOR!
UMBA! UMBA!
TAMAM! BU BİR NU-MARAYI BİR HAYLİ DÜŞÜN DÜRECEK!
MÜFETTİŞ MARK CAN NON HAKLIDIR..
PEK ALA KUDEKU. NE DE-MEK İSTEDİĞİNİ ANLADIM. ŞİM Dİ BİR ŞEYLER YAPMALISIN. KA BİLENİ BU ÇOCUKLARIN ALELADE İNSANLAR OLDUĞUNA İNANDIRMA-LISIN!
DENERİM. KU-DEKU'YU YİNE HER KES DİNLER!
SİNSİ SİHİRBAZ İLERİ ATILIR..
HEYY! BEYAZ ÇOCUKLARIN ÖNÜNDE NEDEN EĞİLİYORSU NUZ? GÜÇ GÖSTERİSİ BİR İSE YARAMAZ! RUH GÜÇLE-RİNİ DENEMEDİKÇE ONLARIN İBLİS OLDUĞUNA İNA-NAMAM!
KUDEKU PIRILTILI JİLET KADAR KESKİN BİR ŞEY ÇIKARIR..
ŞİMDİ KUDEKU BEYAZ ÇOCUKLARIN KARŞISINDA KENDİ GÜCÜNÜ KULLANACAK EĞER SAĞ KALIRLARSA ONLARIN İBLİS OLDU-ĞU ANLAŞILIR!
HUUUH?
MİKE FLYNN DEHŞETLE BAKAR..
GREG SİHİRBA-ZIN NİYETİ NEDİR?
O KEMİĞİ İŞARET EDECEK Mİ KE. BU KOLAYLIK-LA İZAH EDİLEMİYEN YERLİ SİHİRLERİN-DENDİR!
KURBAN ÖNCE İPNOTİZE EDİLİR. SONRA KEMİKLE VÜ CUDUNUN BİR YERİ İŞARET EDİLİR. KURBAN SANKİ KE-MİK VÜCUDUNA BAT MIŞ GİBİ MÜTHİŞ BİR ACI DUYAR!
GREG LACEY KONUŞTUĞU SIRADA..
AYY..NE OLU-YOR? GÖĞSÜM ACI-MAYA BAŞLADI?
EYVAH! CH-CHAR LİE'YE BAKIN. KUDE KU'NUN ETKİSİ ALTI NA GİRDİ GALİBA?
(DEVAMI VAR)

ÇILGIN ÇOCUKLAR

RİCK'LE CHARLİE WİLD, WORRAG ADASINDA GEÇİRDİKLERİ ÇETİN GÜNLER SONUNDA SÜPER BİRER ATLET OLMUŞLARDIR. İKİ ÇOCUKLA VASİLERİ MİKE FLYNN BİR NUMARA ADIYLA TANINAN ÇETE REİSİNİN YAKALANMASI İÇİN SCOTLAND YARD'DAN İKİ DETEKTİFE YARDIM ETMEKTEDİRLER. YERLİLER MİKE'LE BİRLİKTE İKİ DETEKTİFİ VE UÇAN DOKTOR ADIYLA BİLİNEN GREG LACEY'İ YAKALARLAR. YERLİLER BİR NUMARA'NIN ÖZEL GÜCÜ OLDUĞUNA İNANMAKTADIRLAR. ÇOCUKLAR KANGURULARLA ARKADAŞLARINI KURTARMAYA GELİRLER AMA SİHİRBAZ ONLARIN KARŞISINA ÇIKAR..

RİCK'LE CHARLİE, KUDEKU'NUN SERT BAKIŞLARI ALTINDA YERE ÇÖKERLERKEN.
MUU-AAAW! BAWEEEGH!
KANGY BU!
UFFFF! NE O?
BİR DAKİKA SONRA..
HEYYYY! KUDEKU BEYAZ ÇOCUKLARI YENDİ. ONLARIN İBLİS OLMADIKLARINI İSPAT ETTİ!
ALLAHIM!
KUDEKU SABIRSIZLIKLA BEKLEYEN BİR NUMARAYA DÖNER..
KABİLEM İNANDI, BİR NUMARA. O BEYAZ ÇOCUKLAR ORTADAN KALKARSA BUNA İTİRAZ ETMEZLER. ONLARI ÖLDÜREBİLİRSİN!
SEN ÖYLE SAN. ARKANA BAKSANA!
HEY BAY KU-KUPİKU. SIRA BİZDE DEĞİL Mİ?
HUUUH?
YERLİLER HAYRETLE RICK VE CHARLİE'YE BAKMAKTADIRLAR..
BOOMF!
SPLODGE!
BAĞIRAN SİHİRBAZ TEPE ÜSTÜ ÇAMURA BATARKEN..
AFERİN ÇOCUKLAR NE DEMEK İSTEDİĞİMİ ANLADINIZ DEMEK?
TABİİ, KANGY. MAHSUS BAYILMIŞIZ GİBİ YAPTIK!
WİLD KARDEŞLER HARİKA GÜÇLERİ SAYESİNDE KANGURULARLA KONUŞURLAR.
BİZE KUDEKU'NUN GÖZLERİNE BAKMAMAMIZI HABER VERMESEYDİN KİM BİLİR NELER OLACAKTI?
EVET. O BUDALA AMATÖR BİR İPNOTİZMADAN BAŞKA BİR ŞEY DEĞİL. SİZ DE KEMİK CANINIZI YAKMIŞ GİBİ DAVRANDINIZ!
ÇILGINLAR DİRİLDİ. KANGURUYLA ZAFER KONUŞMASI YAPIYORLAR!
KUDEKU BİZİ ALDATTI. BU ÇOCUKLAR KEMİK AZABINDAN KURTULDUKLARINA GÖRE ONLAR SAHİDEN CİN!
BİZ TABİİ CİNİZ. HIRRR!
ARKADAŞLARIMIZI ÇABUK BIRAKIN. YOKSA KABİLENİZİ LANETLERİZ!
HAYIR, HAYIR! MERHAMET!

BİR NUMARA DA TELAŞLANMIŞTIR..
BU-BURADAN KAÇMALIYIM. O ÇOCUKLARA DOKUNURSAM YERLİLER BENİ PARÇALAR!
ENDİŞELENME. KÜDEKU'NUN OYUNLARI DAHA BİTMEDİ!
YAKINDAKİ BİR MAĞARAYA DALAN KUDEKU ACAİP BİR ŞEYLE ÇIKAR. VE..
DOOM-BAH!
DOOM-BA!
DOOM-BA!
ALLAH ALLAH!
BU ACAİP ALETTEN ÇIKAN SESİN GARİP BİR ETKİSİ OLUR.
HEE-YAAWW!
ZOOOM
PYOING
KANGURULAR! YİNE KAÇIYORLAR. GREG NE OLUYOR?
UÇAN DOKTOR ACI ACI İNLER..
BU KUDEKU'NUN DİGGERİDU'SU! YERLİLER BİZİ YAKALAMADAN ÖNCE DUYDUĞUMUZ SESİ BU ÇIKARIYORMUŞ!
DOOM-BA!
O BİRİNİ VEYA BİR ŞEYİ ÇAĞIRIYOR GALİBA?
SONRA UZAKLARDAN BAŞLAYAN BİR TİTREME YAKINDAKİ KAYALARDA YANKILANIR..
E-EYVAH! BU DA NESİ?
THUD! THAM!
FLIP! FLOP!
RUUUH!
GİTGİDE YAKLAŞIYOR KÖYE DOĞRU GELİYOR!
RİCK, BU NEDİR? YOKSA İHTİYAR KUDEKU HAKİKATEN SİHİR BİLİYOR MU?
ALLAHIM. ŞU-ŞURAYA BAK!
TÜYLER ÜRPERTEN YANKILARA SEBEP OLAN ŞEY ORTAYA ÇIKAR..
VAY VAY VAY. BU İMKANSIZ. O İNSAN OLAMAZ!
FTOOM!
(DEVAMI VAR)

ÇILGIN ÇOCUKLAR
UZUN BOYLU GÖZLERİ ALEV SAÇAN YERLİ KÖYE GİRİNCE DİĞERLERİ TELAŞLA KAÇIŞIRLAR..
GREG NE OLUYOR? NEDEN DİĞER YERLİLER BU ADAMDAN KAÇIYORLAR?
RRR!
FLAP!
FLOP!
RİCK'LE CHARLİE WİLD WORRAG ADASINDA GEÇİRDİKLERİ ÇETİN GÜNLER SONUNDA SÜPER BİRER ATLET OLMUŞLARDIR. İKİ ÇOCUK VASİLERİ MİKE FLYNN'LE BİRLİKTE AVUSTRALYA'DA BİR NUMARA ADIYLA TANINAN ÇETE REİSİNİN YAKALANMASI İÇİN SCOTLAND YARD'DAN İKİ DETEKTİFE YARDIM ETMEKTEDİRLER. BİR NUMARANIN ÜSTÜN GÜÇLERİ OLDUĞUNA İNANAN YERLİLER MİKE FLYNN'İ İKİ DEDEKTİFİ VE UÇAN DOKTOR ADIYLA TANINAN GREG LACEY'İ YAKALARLAR. ÇOCUKLAR KANGURULARLA ONLARI KURTARMAYA GELİRLER. FAKAT SİHİRBAZ ACAİP BİRİNİ ÇAĞIRIR...
DOKTOR LACEY YERLİ DİLİNDEN BİRAZ ANLAMAKTADIR..
ONLAR BU YERLİNİN SİHİRLİ OLDUĞUNU SÖYLÜYORLAR, MİKE..KOŞAN BİR ADAMDAN---KAÇANIN KURTULACAĞINDAN BAHSEDİYORLAR!
NEDEN KURTULACAKLAR?
MİKE FLYNN'IN ENDİŞELİ SORUSUNA CEVAP VERİRMİŞ GİBİ YERLİ BİRDENBİRE TİZ BİR ÇIĞLIK ATAR..
OOOOIIII! HAYIR İBLİS. YALVARIRIM TEKRAR CANIMI YAKMA!
PYOING!
AMAN ALLAHIM!
?
KOŞAN ADAM YERE ÇÖKÜNCE KUDEKU USULCA İLERLER..
DEMEK CANIN HALA YANIYOR DOSTUM? KOŞAN ADAMI AZAPTAN KURTARACAK İYİ RUHU HALA BULAMADIN MI?
MOAN!
SOB
RRR-RAARC!
KUDEKU HAKLI. AAAY! HER TARAFA KOŞTUM. KUTSAL KAYALARI ÇÖLÜ ARADIM. HİÇ DURMADIM. HEP KOŞTUM. AMA CANIM HALA ACIYOR!
YERDE OTURAN DEV ÜMİTLE BAKAR..
AMA KOŞAN ADAM ARTIK SESİ DUYDU. BELKİ KUDEKU O İBLİSİ KAÇIRMAYI BAŞARACAK!
!
EVET, İYİ RUHUN KALDIĞI YERİ BULACAK BU GÜÇLÜ RUH, KOŞAN ADAMIN AZABINI DURDURACAK!

SİHİRBAZ DÖNEREK RİCK'LE CHARLİE'Yİ İŞARET EDER..
FAKAT İYİ RUH KURBAN İSTER. KOŞAN ADAMIN GÜÇLÜ ÇOCUKLARLA YARIŞMASINI SÖYLER. KOŞAN ADAM KAZANMAZSA AZABI DA DİNMEZ!
HUUM?
KOŞAN ADAM RAZI. AAAH! BU AZABIN DİNMESİ İÇİN HER ŞEY YAPARIM. HATTA BEYAZ ÇOCUKLARI BİLE ÖLDÜRÜRÜM!
EYVAHLAR OLSUN!
ISTIRAPLA TEKRAR ACI ACI KOŞAN ADAM TEKRAR ZIPLAMAYA BAŞLAR..
HA-EEEE!
ALLAH ALLAH BU ADAMIN NESİ VAR KUDEKU?
KABİLEM KOŞAN ADAM BİR GECE UYURKEN KÖTÜ RUHLARIN KAFASINA GİRDİĞİNA İNANIYOR!
KUDEKU ASLINDA NE OLDUĞUNU BİLİYOR AMA SÖYLEMİYOR. HEH HEH HEH. ARTIK ENDİŞELENME. KOŞAN ADAM BEYAZ ÇOCUKLAR MESELESİNİ HALLEDECEK!
BİR NUMARA MASKENİN ALTINDAN SEVİNÇLE GÜLER.
PEK ALA KUDEKU. BEN DİĞERLERİNİ İCABINA BAKARKEN. SEN HAZIRLIKLARI TAMAMLA!
BİR NUMARANIN EMRİ ÜZERİNE MİKE'LA ARKADAŞLARI KAFESTEN ÇIKARILIRLAR..
PEK ALA. MASKELİ HAYDUT. ŞİMDİ NE OLACAK? BİZE NE YAPACAKSIN?
BİRAZ SONRA ANLARSIN. AHBAP. HER HALDE HEPİNİZ DE HALA BU YERLİLERİN ARASINA NASIL KARIŞTIĞIMI MERAK EDİYORSUNUZ!
ZEKİ MÜFETTİŞ CANNON BİLE BU SORUYU CEVAPLANDIRAMAMIŞTIR..
SON DUYDUĞUMDA BİR YOL TRENİYLE BATIYA DOĞRU GİDİYORDUN. ANLAŞILAN YOLCULUĞUN YARIDA KALDI!
SCOTLAND YARD SENİNLE ÖĞÜNSÜN HEMEN BİLDİN!
O ALLAHIN CEZASI ŞOFÖR RADYOYU AÇMASAYDI ŞİMDİ EMMY SPRİNGS'DE OLACAKTIM!
SON HABER! BU SABAH DİGGADONG'DAN AYRILAN YOL TRENİNİN ŞÖFÖRÜNÜN İNGİLTEREDEN KAÇMIŞ OLAN BİR MÜCEVHER HIRSIZINI BİLMEDEN YANINA ALDIĞI SANILMAKTADIR!
N-NE OLU-
TRANS AUSTRALIA

ADAM HEMEN BENDEN BAHSEDİLDİĞİNİ ANLADI. TABANCAMI ÇEKTİM AMA BUDALA BUNU KAPMA YA KALKTI..
SENİ GİDİ SİNSİ HAYDUT!
DİKKAT ET BUDALA ÇARPACAĞIZ!
BOĞUŞURKEN DİREKSİYONA HAKİM OLAMADI. VE YOLDAN KAYDIK..
AAGH!
TRANS
CRASH!
KENDİME GELDİĞİM ZAMAN TEK DÜŞÜNCEM ORADAN UZAKLAŞMAKTI..
İŞTE O SIRADA YERLİLERİ GÖRDÜM. KAZANIN GÜRÜLTÜSÜNÜ DUYMUŞLARDI. BANA PEK VAHŞİ GÖZÜKTÜLER..
SONRA ONLARIN BATIL İNANCLARA NE KADAR BAĞLI OLDUKLARINI HATIRLADIM. GİZLENDİĞİM YERE YAKLAŞTIKLARI SIRADA...
AYYYY. BAKIN PIRILTILI RUH-- ADAMI YERDEN ÇIKIYOR!
GLITTER!
FLASH!
ÇALDIĞIM MÜCEVHERLER BÖYLECE İŞİME YARADI. ONLARIN BENİ KUTSAL SAYACAKLARINI DÜŞÜNMÜŞTÜM. YANILMAMIŞIM...
BİR NUMARA ŞAŞILACAK HİKAYESİNİ BİTİRİRKEN..
FAKAT İŞİN KÖTÜSÜ SİNSİ KUDEKU DAHA BAŞINDA BENİM İÇ YÜZÜMÜ ANLADI. FAKAT O MÜCEVHERLERDEN BİRİ İÇİN HER ŞEYİ YAPMAYA HAZIR. İŞTE ONU YAKALAMASI İÇİN BÖYLE KANDIRDIM!
FAKAT ŞİMDİ BAŞIN DERTTE BİR NUMARA. YERLİLER CHARLİE'YLE RİCK'İN CİN OLDUKLARINA İNANDIKLARI İÇİN BİZE ELİNİ SÜRMEYE CESARET EDEMİYORSUN!
İŞTE ONUN İÇİN KUDEKU KOŞAN ADAMI ONLARIN KARŞISINA ÇIKARDI. ÇOCUKLARIN KAZANMALARI İMKANSIZ ARTIK!
BİRAZ İLERİDE KUDEKU'NUN KORKUNÇ ADAMI BAĞIRARAK KÖYDE DOLAŞMAKTADIR..
AREEEEEGH!
YAPILACAK YARIŞTA O WİLD KARDEŞLERİ ÇOK GERİDE BIRAKACAK. SONRA DA HEPİNİZİ ORTADAN KALDIRACAĞIM!
(DEVAMI VAR)

ÇILGIN ÇOCUKLAR
RİCK'LE CHARLİE WİLD, WORRAG ADASINDA GEÇİRDİKLERİ ÇETİN GÜNLER SONUNDA SÜPER BİRER ATLET OLMUŞLARDIR. ÇOCUKLAR VASİLERİ MİKE FLYNN'LE AVUSTRALYA'DA BİR NUMARA ADIYLA TANINAN ÇETE REİSİNİN YAKALANMASI İÇİN SCOTLAND YARD'DAN İKİ DEDEKTİFE YARDIM ETMEKTEDİRLER. MİKE İKİ DEDEKTİF VE 'UÇAN DOKTOR'DİYE TANINAN GREG LACEY, BİR NUMARANIN ÜSTÜN GÜÇLERİ OLDUĞUNA İNANAN YERLİLERİN ELİNE DÜŞERLER. SONRA KABİLENİN SİHİRBAZI KUDEKU ÇOCUKLARA MEYDAN OKUYARAK ONLARA ACAİP BİR DERDİ OLAN KOŞAN ADAM'LA YARIŞMALARINI SÖYLER..
ZAVALLI ADAM. ÇIĞLIKLARINI DUYUYOR MUSUNUZ? TEKRAR ACI ÇEKMEYE BAŞLADIĞI BELLİ!
KUDEKU KOŞAN ADAMA, RİCK'LE CHARLİE'Yİ YENDİĞİ TAKDİRDE ONU BU AZAPTAN KURTARACAĞINI SÖYLEDİ..
YEEEH! YAAR!
BİR NUMARA MASKESİNİN ALTINDAN ESİRLERİNE ZAFERLE GÜLER.
ÖYLE FLYNN. WİLD'LAR YENİLDİKTEN SONRA BEN DE HEPİNİZİ ORTADAN KALDIRACAĞIM. KUDEKU'NUN KABİLESİ BANA ENGEL OLMAYA DA KALKMAYACAK!
GULP!
KOŞAN ADAM YARIŞMAK İÇİN SABIRSIZLANMAKTADIR..
ACI DAHA DA ARTTI. AAAH! YARIŞA BAŞLAYALIM KUDEKU! BEYAZ ÇOCUKLARI YENEYİM!
BİRAZ SONRA DOSTUM. ORAYA ERİŞTİK BİLE. ŞU TEPEDEN BAŞLANACAK!
DAKİKALAR SONRA ESİRLER PEK ACAİP BİR MANZARAYLA KARŞILAŞIRLAR.
HEPSİ DE TAŞ HALİNİ ALMIŞ. BİNLERCE YIL ÖNCE FOSİLLEŞMİŞ BUNLAR!
BURASI TAŞLAŞMIŞ BİR VADİ. BURADA CANLI BİTKİ YOK!

RİCK'LE CHARLİE ŞİMDİYE KADAR BÖYLE BİR ŞEY GÖRMEMİŞLERDİR..
VAY VAY VAY. BU VADİDE AĞAÇ KAKAN OLMAK İSTEMEZDİM!
SNAP!
DONK!
DONK!
BEN DE ÖYLE, CHARLİE. BU AĞACI DELMEYE ÇALIŞIRKEN GAGALARI KIRILIRDI!
BİR NUMARA SABIRSIZLIKLA HOMURDANIR..
AĞAÇLARI BIRAKIN ŞİMDİ. KUDEKU YARIŞA BAŞLA!
YARIŞCILAR BÜYUK YARIŞA HENÜZ HAZIR DEĞİLLER, BİR NUMARA. ÇABUK DERİ TORBALARINI GETİRİN!
KUDEKU'NUN EMRİ HEMEN YERİNE GETİRİLİR..
BU DERİ TORBALARDAKİ KUTSAL SU TAŞ VADİDEKİ KÖTÜ RUHLARI YAKLAŞTIRMAZ. KOŞUCULAR BU TORBALARLA KOŞACAK!
YARIŞ BİTTİĞİ ZAMAN TORBALAR AĞZINA KADAR DOLU DEĞİLSE O YARIŞÇIDA KÖTÜ RUHLARI KOVACAK KADAR SİHİR OLMADIĞI ANLAŞILIR. ÇOCUKLAR HIZLA DA KOŞSALAR SUDAN BİR DAMLA DÖKÜLDÜĞÜ TAKDİRDE YARIŞI KAYBETMİŞ SAYILIRLAR!
SU TORBALARI ÜÇ YARIŞÇIYA BAĞLANIRKEN MİKE ENDİŞEYLE İNLER..
BU SİNSİ KUDEKU, ÇOCUKLAR İÇİN BUNDAN DAHA KÖTÜ BİR OYUN BULAMAZDI!
EVET! BU VADİ FIRINDAN FARKSIZ!
KAYALAR ALEV ALEV YANIYOR ADETA. BIRAK KOŞMAYI, BURADAN YÜRÜYEREK GEÇMEYİ BİLE İSTEMEM!
ÇOCUKLAR DAYANAMAYARAK SUYU İÇECEKLER SANIRIM!
RİCK'LE CHARLİE, KOŞAN ADAMIN YANINDA YER ALIRKEN TERLEMEYE BAŞLAMIŞLARDIR BİLE..
VADİNİN SONUNDA YİNE TAŞLAŞMIŞ ÇALILAR VAR. HER KOŞUCU ORAYA ERİŞTİĞİ ZAMAN ÇALIDAN BİR DİKEN KOPARIP GETİRECEK!
EĞER DİKENİ KUDEKU'YA ÖNCE KOŞAN ADAM GETİRİRSE O YARIŞI KAZANMIŞ OLACAK. EĞER ÇOCUKLAR GELİRSE O ZAMAN ONLAR KAZANACAK VE İBLİS OLDUKLARINI DA İSPAT ETMİŞ SAYILACAKLAR!
KOŞAN ADAM TEKRAR ACI ACI BAĞIRMAYA BAŞLAR..
OW-EEEEGH!
HAZIR OLUN! TAMAM!
HAH! KOŞAN ADAMIN DERDİNİN NE OLDUĞUNU ANLADIM. O---

FAKAT GREG LACEY SÖZÜNÜ TAMAMLAYA MADAN..
HAAARF!
BOOOM!
YARIŞ BAŞLADI!
ACAİP YARIŞIN HEMEN BAŞINDA KOŞAN ADAM ÖNE GEÇER.
AMAN RİCK..ŞU ADAMIN KOŞUŞUNA BAK!
ONUN İYİ BİR KOŞUCU OLUP OLMADIĞINI ÖĞRENİNCEYE KADAR PEŞİNDEN AYRILMAYALIM!
FLIP!
FLAP!
KOŞUCULAR TAŞ VADİNİN YANINDAKİ TEPEDEN GÖZÜKMEKTEDİRLER..
YERLİ AMMA DA KOŞUYOR. GALİBA AVUSTRALYA'NIN ÖTEKİ UCUNA GİTMEYE HAZIR!
FAKAT KARŞISINDAKİLER DE DÜNYANIN EN GÜÇLÜ ÇOCUKLARI. RİCK'LE CHARLIE DE ONUN PEŞİNİ BIRAKMIYOR!
BİR NUMARA DA BUNDAN KORKMAKTADIR..
KABİLENE ONLARIN İBLİS OLMADIĞINI İSPAT ETMEN LAZIM, KUDEKU. O ÇOCUKLAR YARIŞI KAZANIRLARSA!
BENİM NASIL SİHİRBAZ OLDUĞUMU SANIYORSUN? BİR NUMARA. ÇOK ZEKİYİM BEN. ÇOCUKLARIN KAZANMAMASI İÇİN DE HAZIRLIK YAPTIM!
O SIRADA KIZGIN GÜNEŞLİ VADİDE..
FLUUM!
FLIP!
FLAP!
İYİ YETİŞTİK. KOŞAN ADAM GELİYOR!
İKİ OKCU KUDEKU'NUN EN SADIK ATICILARINDANDIR..
UNUTMA. BEYAZ BACAKSIZLARI ÖLDÜRMEYECEĞİZ. KUDEKU, İÇİNDE KUTSAL SU BULUNAN TORBALARA NİŞAN ALMAMIZI SÖYLEDİ!
HEH. BİZ KABİLENİN EN İYİ NİŞANCILARIYIZ!
YAARG!
KOŞAN ADAM HAYKIRARAK İLERLER..
İŞTE KOŞAN ADAM. O DAHA SULARI DÖKMEMİŞ!
FAKAT OKLAR ÇOCUKLARIN TORBALARINI DELECEK. O ZAMAN BÜTÜN BEYAZLAR ÖLECEK. BİR NUMARA ONLARI GÖK GÜRÜLTÜLÜ SOPAYLA VURACAK!
(DEVAMI VAR)

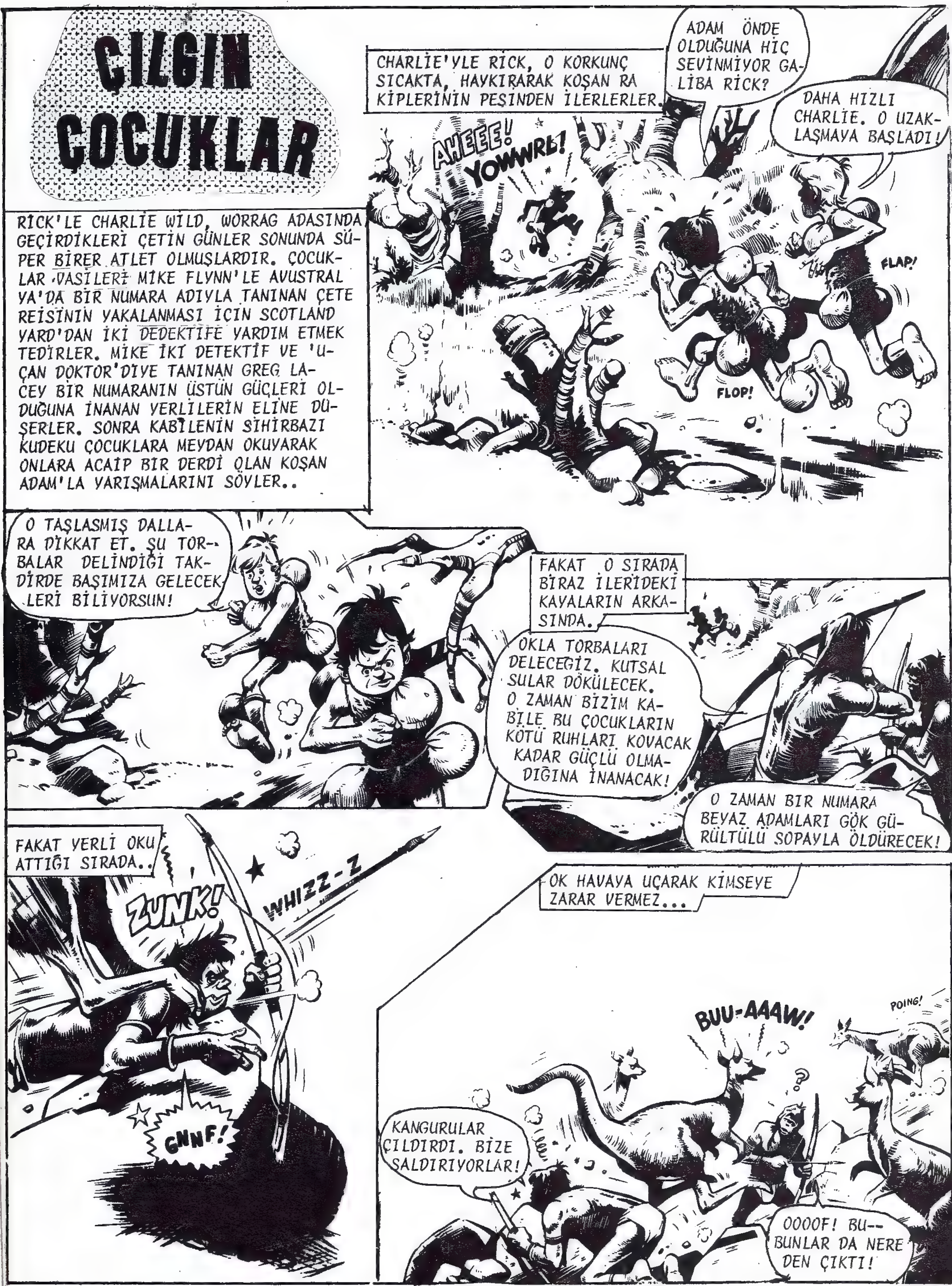
ÇILGIN ÇOCUKLAR
RİCK'LE CHARLİE WILD, WORRAG ADASINDA GEÇİRDİKLERİ ÇETİN GÜNLER SONUNDA SÜPER BİRER ATLET OLMUŞLARDIR. ÇOCUKLAR VASİLERİ MİKE FLYNN'LE AVUSTRALYA'DA BİR NUMARA ADIYLA TANINAN ÇETE REİSİNİN YAKALANMASI İÇİN SCOTLAND YARD'DAN İKİ DEDEKTİFE YARDIM ETMEK TEDİRLER. MİKE İKİ DETEKTİF VE 'UÇAN DOKTOR'DİYE TANINAN GREG LACEY BİR NUMARANIN ÜSTÜN GÜÇLERİ OLDUĞUNA İNANAN YERLİLERİN ELİNE DÜŞERLER. SONRA KABİLENİN SİHİRBAZI KUDEKU ÇOCUKLARA MEYDAN OKUYARAK ONLARA ACAİP BİR DERDİ OLAN KOŞAN ADAM'LA YARIŞMALARINI SÖYLER..
CHARLİE'YLE RİCK, O KORKUNÇ SICAKTA, HAYKIRARAK KOŞAN RAKİPLERİNİN PEŞİNDEN İLERLERLER.
ADAM ÖNDE OLDUĞUNA HİÇ SEVİNMİYOR GALİBA RİCK?
DAHA HIZLI CHARLİE. O UZAKLAŞMAYA BAŞLADI!
AHEEE!
YOWWRL!
FLAP!
FLOP!
O TAŞLAŞMIŞ DALLARA DİKKAT ET. ŞU TORBALAR DELİNDİĞİ TAKDİRDE BAŞIMIZA GELECEKLERİ BİLİYORSUN!
FAKAT O SIRADA BİRAZ İLERİDEKİ KAYALARIN ARKASINDA.
OKLA TORBALARI DELECEĞİZ. KUTSAL SULAR DÖKÜLECEK. O ZAMAN BİZİM KABİLE BU ÇOCUKLARIN KÖTÜ RUHLARI KOVACAK KADAR GÜÇLÜ OLMADIĞINA İNANACAK!
O ZAMAN BİR NUMARA BEYAZ ADAMLARI GÖK GÜRÜLTÜLÜ SOPAYLA ÖLDÜRECEK!
FAKAT YERLİ OKU ATTIĞI SIRADA..
ZUNK!
WHIZZ-Z
GNNF!
OK HAVAYA UÇARAK KİMSEYE ZARAR VERMEZ...
BUU-AAAW!
POING!
KANGURULAR ÇILDIRDI. BİZE SALDIRIYORLAR!
OOOOF! BU--BUNLAR DA NEREDEN ÇIKTI!

KANGURULAR ÖFKEYLE TEKME ATARLAR..
AYEEE!
KICK!
BOOF!
SWISH!
GÜRÜLTÜYÜ VE BAĞIRIŞMALARI RİCK'LE CHARLİE DUYARLAR..
CHARLİE BAK. KUDE-KU'NUN İKİ ADAMI, KAN GURULAR ONLARI KOVALI-YORLAR!
ZONK!
BU IŞI DE HALLET-TIK. O BUDALALAR SİZİ BIR DAHA RA-HATSIZ ETMEYECEK LER!
BİZİM KANGY BU!
İKİ KARDEŞ KANGURU'NUN ANLATTIKLARINI DİNLER LER..
KUDEKU'NUN BÖYLE BİR OYUNA KALKIŞACAĞINI AN LAMIŞTIM. VADİNİN YANI NA AVCILARINI DİZDİ!
!
EYVAH! Bİ-Zİ PUSUYA MI DÜŞÜRECEKLER?
EVET. AMA BİZ KANGURULAR YARIŞTA HİLE YA PILMASINI İSTE-MİYORUZ. ONUN İÇİN BÜTÜN KAN GURU SÜRÜSÜ O AVCILARI GÖZET LİYOR!
ONUN İÇİN KO-ŞUYA DEVAM EDİN. KAZANACAĞINIZDAN EMİNİM!
TEŞEKKÜR-LER KANGY. YAŞŞA!
VADİYE BAKAN TEPE NİN ÜZERİNDE MİKE FLYNN'LE ARKADAŞLA RI ENDİŞEYLE YARI-ŞI SEYRETMEKTEDIR LER..
KO-KOŞAN ADA-MIN PEŞİNİ HALA BIRAKMAMIŞLAR!
İŞTE ÇOCUKLAR YOKUŞU TIRMANI-YORLAR!
ÇOK ŞÜKÜR. BİR AN ONLARA BİR ŞEY OLDUĞUNU SANDIM!
BİR NUMARA ÖFKEYLE HOMURDANIR..
ÇOCUKLARIN SU TORBALARINA HALA BİR ŞEY OL MAMIŞ, KUDEKU. HA NI OKÇULARIN ONLA RI DELECEKLERDİ!
BELKİ O-OKÇULAR BU SABAH İYİ NİŞAN ALAMADILAR, BİR NUMA-RA. FAKAT BEYAZ BACAK-SIZLAR İKİNCİ TUZAKTAN KURTULAMAYACAKLAR!
KUDEKU KONUŞTU-ĞU SIRADA İKİ ADAMI DA SALDIR MAYA HAZIRLANMAK TADIR.
BİZ İYİ NİŞAN-CIYIZ. TORBALARI ÇABUK DELERİZ!
ZOOM
WHIZZ-Z

FAKAT BİRAZ SONRA..
BROO-OOM!
EYVAH ÇIĞ! ÇABUK KAÇALIM!
HEY RİCK, KAN GURULAR BİR PUSU-YU ÖNLEDİLER GALİ BA?
YAAH!
CRUNCH!
TEKRAR KANGURULAR ÇOCUKLAR İÇİN YO-LU AÇTILAR..
SWIPE!
WAAH!
BLUNK!
HAYDİ ÇOCUKLAR ARTIK BUNLARIN ZA RARI DOKUNAMIYACAK!
OOF!
FAKAT ARTIK SICAK RİCK'LE CHARLİE'NİN ÜSTÜNDE TESİ-RİNİ GÖSTERMEĞE BAŞLAMIŞTI.
HAY ALLAH, GİT-TİKÇE SICAKLAŞIYOR RİCK!
FIRIN GİBİ, SUYA BU KADAR İH TIYACIMIZ OLMASAY-DI BARİ!
İLERİDE BİR GALİP BAĞIRIYORDU..
KOŞAN ADAM BU!! KUDEKU'NUN SÖYLEDİ-Ğİ ÇALILIK!
YOWL!
BU YARIŞIN DÖNÜŞ NOKTASIYDI. ÇALILIĞA ERİŞTİĞİ Nİ İSPATLAMAK İÇİN BİR DİKEN KOPARAN KOŞUCU SÜ-RATLE VADİDEN AŞAĞI İNMEĞE BAŞLADI..
GAAH-EEEE!
WHOOM
YILDIRIM GİBİ GİDİYOR, HAYDİ BİZ DE BİR DİKEN ALALIM!
FAKAT KUDEKU'NUN ÖBÜR TUZAĞI ÇOCUKLARIN HİÇ UMMADIKLARI BİR YER-DEYDİ..
[DEVAMI VAR]

ÇILGIN ÇOCUKLAR
RİCK'LE CHARLİE WİLD WORRAG ADASINDA GEÇİRDİKLERİ ÇETİN GÜNLER SONUNDA SÜPER BİRER ATLET OLMUŞLARDIR. İKİ KARDEŞ VASİLERİ MİKE FLYNN'LE AVUSTRALYADA BİR NUMARA ADLI BİR ÇETE REİSİNİN YAKALANMASI İÇİN SCOTLAND YARD'DAN İKİ DETEKTİFE YARDIM ETMEKTEDİRLER. MİKE İKİ DETEKTİF VE UÇAN DOKTOR DİYE TANINAN GREG LACEY'LE BİR NUMARANIN ÜSTÜN GÜÇLERİ OLDUĞUNA İNANAN YERLİLERİN ELİNE DÜŞERLER. SONRA KABİLE SİHİRBAZI KUDEKU, ÇOCUKLARA KOŞAN ADAMLA YARIŞMALARINI SÖYLER. YARIŞIN ORTASINDA..
ÇABUK OL CHARLİE. OF! TEKRAR GERİ DÖNMEK İÇİN ÇALIDAN BİRER DİKEN KOPARMAMIZ LAZIM!
BİR DAKİKA RİCK. ŞURADA BİR ŞEY KIMILDADI SANIRIM!
CHARLİE HAKLIDIR..
EYVAH KUDEKU'NUN ADAMLARINDAN BİRİ. BİZİ BEKLİYORMUŞ!
HEYYY! ÇOCUKLAR TUZAĞA DÜŞTÜ. ŞİMDİ ŞU TORBALARINI ÇABUCAK DELECEĞİZ!
YARIŞIN KURALLARINA GÖRE TORBADAKİ SULAR DÖKÜLMEDEN GERİ DÖNÜLECEKTİR..
KUTSAL SU DÖKÜLÜRSE BÜTÜN KÖY BUNU İBLİSİN YAPTIĞINI SANACAK. O ZAMAN BEYAZ ÇOCUKLARIN CİN OLMADIĞINA İNANACAK!
EYVAHLAR OLSUN!
FAKAT YERLİ MIZRAĞI ATAMADAN..
BLAM!
GNUUG!
ZWAP!
A-A-A- RİCK! KANGY'NIN ARKADAŞLARINDAN BİRİ BU. O DA ORAYA GİZLENMİŞ!
DİGERLERİ DE GELİYOR!

WİLD'LARIN ARKADAŞ OLDUKLARI KANGURU SÜRÜSÜNÜN REİSİ ONLARA DOĞRU KOŞAR...
YAŞA KANGY'CIĞIM!
HENÜZ TEHLİKEDEN KURTULMUŞ DEĞİLİZ ÇOCUKLAR. KUDEKU DÖNÜŞTE DE SİZE TUZAK KURACAKTIR!
RİCK'LE CHARLİE ÇABUCAK TAŞLAŞMIŞ ÇALIDAN BİRER DİKEN KOPARIRLAR..
ONUN İÇİN FİNİŞE KADAR YANINIZDAN GİDECEĞİZ. HAYDİ BAKALIM!
BOING!
KOŞUN ÇOCUKLAR!
WORRAG ADASI HARİKALARI TAŞLAŞMIŞ VADİDE KOŞARLAR. ONLARI YENİ MUHAFIZLARI KORUMAKTADIR..
TAMAM ÇOCUKLAR. O OKLARIN MIZRAKLARIN BİZİM KÜÇÜKLERE GELMESİNE ENGEL OLUN!
THOOP!
YEEK!
WHIZZ-Z
ZONK!
WİLD KARDEŞLERİN ARKADAŞLARI SEVİNÇLE RAHAT BİRER NEFES ALIRLAR..
İŞTE GELİYORLAR MİKE. FAKAT KOŞAN ADAM HALA ÖNDE!
FAKAT RİCK'LE CHARLİE ONA GİT GİDE YAKLAŞIYORLAR!
FAKAT ARTIK ACAİP YERLİ KOŞUCU DA O KORKUNÇ SICAKLIĞI HİSSETMEYE BAŞLAMIŞTIR..
KUTSAL SUYA DOKUNMAYA ÇEKİNİYOR. ÇÜNKİ BUNUN BİR DAMLASINI BİLE DÖKSE KABİLE KURALLARINA GÖRE YARIŞTAN ÇIKARILACAK!
GASP!
FLUUM!
RRRF!
FAKAT SİNSİ KUDEKU PLANINI İYİ HAZIRLAMIŞTIR..
KOŞAN ADAM! İŞTE SANA BOL SU. İÇMENE BAK!
HAAH!
GLUURG!
SLURP!
SNAARGLE!

BOŞ KABI FIRLATAN KOŞAN ADAM YENİDEN CANLANARAK İLERİ ATILIR..
A, BU SU ONU CANLANDIRDI. HAKSIZLIK BU!
SNIGGER!
POW
YEE-HARG!
BLAM!
DAKİKALAR SONRA..
YAH-HEE!
A, A! WILD KARDEŞLER YİNE. HIZLI KOŞMAYA BAŞLADI!
HER ZAMANKİNDEN DAHA HIZLI GİDİYORLAR. KOŞAN ADAM SANKİ YERİNDE DURUYOR!
FAKAT FİNİŞE Bİ-BİR KAÇ METRE KALDI!
KOŞAN ADAM İLERİ ATILIRKEN YARIŞI SEYREDEN YERLİLER HEYECANLA BAĞRIŞIRLAR..
KUDEKU'YA DİKENİ İLK VEREN YARIŞI KAZANACAK!
BİZİM KOŞAN ADAM YARIŞI KAZANACAK. HEH HEH HEH. BEYAZ ÇOCUKLAR YENİLDİ ARTIK!
FAKAT O HEYECANLI ANDA KOŞAN ADAMIN O ESRARLI SANCISI TEKRAR TUTAR..
AYYY! AHHH! EYVAH! AĞRI YİNE BAŞLADI!
VAY VAY VAY VAY!
YERLİ KIVRANARAK YERE YIĞILIRKEN RİCK'LE CHARLİE HIZLA ONUN YANINDAN GEÇERLER VE---
İŞTE BENİM DİKEN, BAY KUDEKU!
YEE-AARGH!
BU DA BENİMKİ!
JAB!
ZOOM
YAŞASIN YAŞASIN WİLD'LAR KAZANDI!
FAKAT SONRA MÜFETTİŞ ACI ACI BAĞIRIR..
BA-BAKIN CHARLİE'NİN SU TORBALARINDAN BİRİ BOŞ HER HALDE KUTSAL SUYU DÖKTÜ!
EYVAH!
(DEVAMI VAR)

ÇILGIN ÇOCUKLAR
RİCK'LE CHARLİE WILD WORRAG ADASINDA GEÇİRDİKLERİ ÇETİN GÜNLER SONUNDA SÜPER BİRER ATLET OLMUŞLARDIR. İKİ KARDEŞ VASİLERİ MİKE FLYNN'LE AVUSTRALYA'DA BİR NUMARA ADLI BİR ÇETE REİSİNİN YAKALANMASI İÇİN SCOTLAND YARD'DAN İKİ DEDEKTİFE YARDIM ETMEKTEDİRLER. MİKE İKİ DEDEKTİF VE UÇAN DOKTOR DİYE TANINAN GREG LACEY'LE BİR NUMARANIN ÜSTÜN GÜÇLERİ OLDUĞUNA İNANAN YERLİLERİN ELİNE DÜŞERLER. SONRA KABİLE SİHİRBAZI KUDEKU ÇOCUKLARA KOŞAN ADAMLA YARIŞMALARINI SÖYLER. YARIŞIN SONUNDA WİLD KARDEŞLER KAZANIRLAR. FAKAT...
VADİDEKİ İBLİSLER KUTSAL SUYU ÇALMIŞLAR. ONUN İÇİN DE BU ÇOCUKLARIN YARIŞI KAZANMALARI SAYILMAZ!
KUDEKU HAKLI. KABİLE KURALLARINA GÖRE BİR DAMLA SUYUN BİLE DÖKÜLMEMESİ LAZIMDIR!
SUYU DÖKTÜĞÜMÜZÜ KİM SÖYLEDİ? SUYUN HEPSİNİ DE BİZ İÇTİK!
EVET. SU MİDEMİZDE EMNİYETTE!
THWOP!
THWOP!
BU ÇOCUKLAR YALAN SÖYLÜYOR. ONLAR İBLİS OLAMAZ. YOKSA GÜÇLERİYLE SUYU KORURLARDI. ONLARI ÖLDÜRELİM!
EYVAH! BİR NUMARADA BÖYLE BİR ŞEY BEKLİYORDU!
FAKAT HAİN HAYDUT TEHDİDİNİ YERİNE GETİREMEDEN DOKTOR GREG LACEY ATILIR..
DİNLEYİN ÇÖL ADAMLARI, BEN UÇAN BEYAZ BÜYÜCÜYÜM. BENİM DE GÜCÜM VAR. KOŞAN ADAMA YARDIM ETMEK İÇİN GÖKTEN İNDİM!
?
KOŞAN ADAM HALA BAĞIRMAKTADIR..
İBLİS ÇOCUKLARIN YARDIMIYLA BUNU İSPAT EDECEĞİM. KOŞAN ADAMIN VUCUDUNE GİREN CİNLERİ KOVACAĞIM!
A-A-NE OLUYCR?
AYEE!
GNAAF!
LACEY YAPTIĞINDAN EMİN MİSİN? BAŞARAMAZSAN BAŞIMIZA GELECEKLERİ BİLİYORSUN DEĞİL Mİ?
TA-TABİİ BİLİYORUM BAY MÜFETTİŞ. FAKAT YANILMIYORSAM KOŞAN ADAMIN DERDİNİN ÇARESİ BU ÇANTADA!

UÇAN DOKTORUN EMRİ ÜZERİNE RİCK'LE CHARLİE KOŞAN ADAMIN ÜZERİNE ATILIRLAR..
NNNF!
GAA-EEE!
TAMAM İBLİS ÇOCUKLAR. KOŞAN ADAMI TUTUN. SIKI TUTUN DA ACIYLA ZIPLAYIP DURMASIN!
YERLİLER HAYRET VE DEHŞETLE SEYREDERLER...
UURF!
NNG!
PANT!
HOLD STILL!
BAKIN! UÇAN SİHİRBAZ ELİNİ KOŞAN ADAMIN AĞZINA SOKMUŞ, İBLİSİ YAKALAMAYA ÇALIŞIYOR!
HEYECANLI BİR KAÇ DAKİKADAN SONRA..
OOOOF! GÖRDÜKLERİMİN EN İRİSİ. NASILSIN AHBAP!
OFFFF! İNANAMIYORUM. AĞRI DİNDİ!
KOŞAN ADAM SEVİNÇ VE NEŞEYLE HAYKIRIR..
ARTIK SANKİ BAŞIMA MIZRAK SAPLANMIŞ GİBİ AĞRIMIYOR! UÇAN SİHİRBAZ BENİ İBLİSTEN KURTARDI!
NİNJER! KOSAN ADAM İYİLEŞTİ. ÇABUK İBLİSLERLE UÇAN SİHİRBAZIN SAYESİNDE RAHAT ETTİ!
HA! HAA!
SKIP!
KUDEKU BİLE BÖYLE GÜÇLÜ SİHİR BİLMİYOR!
YERLİLER DEHŞET VE KORKUYLA BAĞIRARAK WİLD KARDEŞLERLE DOKTORUN ÖNÜNDE YERE KAPANIRLAR..
BİZE ACIYIN EY RUHLAR.
FAKAT BUNU NASIL BAŞARDIN?
BAŞINDAN BERİ ŞÜPHE ETTİĞİM GİBİ KOŞAN ADAMIN VÜCUDÜNE İBLİS GİRMEMİŞTİ..
SADECE ADAMIN DİŞİ AĞRIYORDU. İŞTE ONU AĞRIDAN ÇILDIRTAN ÇÜRÜK DİŞ BU!
HAY ALLAH!
FAKAT YERLİLER HALA KOŞAN ADAMIN SİHİRLE İYİLEŞTİĞİNE İNANMAKTADIRLAR. BU SEFER DE ÖFKEYLE BİR NUMARAYA DÖNERLER..
BEYAZ PATRON YALAN SÖYLEDİ. BİZE ULU RUHLARI ÖLDÜRTECEK, KABİLEYE FELAKET GETİRECEKTİ!
ŞİMDİ BİR NUMARAYI ÖLDÜRELİM!
HA! SAKIN ONLARI DURDUR KUDEKU!
KUDEKU BİR NUMARANIN TELAŞLI SESİNİ DUYUNCA ATILIR..
DİKKAT! ADAM ATEŞE BİR TOZ ATTI!
SSS!

OOOOF!
YEE-AAH!
WHUMP!
ŞİMDİ ÇABUK KOŞ!
NE-NEREYE GİDİYORUZ?
ŞU MAĞARAYA. ORADA KAÇMAMIZA YARDIM EDECEK BİR ŞEY GİZLİ!
KÖYLÜLER TELAŞLA KOŞUŞURKEN. İKİ SİNSİ ADAM MAĞARAYA GİRERLER. KUDEKU YIĞILMIŞ DERİLERİ KALDIRIR..
A- A- A- YANİ SEN!
GÜZEL DEĞİL Mİ? BUNU BİR DÜZİNE DERİYLE, BİR SÜRÜ BUMERANG KARŞILIĞI ALDIM. KÂRLI ÇIKTIM SAYILIR!
O SIRADA DIŞARDAKİLER KENDİLERİNİ TOPLAMIŞLARDIR..
GELİN! AHLAKSIZLAR ŞU MAĞARAYA KAÇTILAR. ONLARI YAKALIYALIM!
OHH!..TEŞEKKÜRLER LIGHTFOOOT!
GERİ ÇEKİLİN. HAİNLERİ YAKALAMA ŞEREFİ BAY MÜFETTİŞE DÜŞER!
FAKAT MÜFETTİŞ CESARETLE İLERLERKEN..
GAAH!
HAY ALLAH!
CLANK!
VROOM
İKİ KİŞİLİK BİSİKLET FAKAT NEREDEN-
EYVAH KAÇIYORLAR!
HAYIR YAĞMA YOK!
CLATTER!
AĞIR YARIŞI HENÜZ SONA ERDİRMİŞ OLMALARINA RAĞMEN RİCK'LE CHARLIE HAYDUTLARIN PEŞİNE TAKILIRLAR..
HERKES BİZİM GÜÇLÜ RUHLAR OLDUĞUMUZU SANIYOR. BUNU İSPAT ETMELİYİZ!
CLANG!
KÜÇÜK BUDALALAR. YAKLAŞIR YAKLAŞMAZ BİR NUMARA SİZİ VURACAK. GERİYE DÖNÜN!
(DEVAMI VAR)

ÇILGIN ÇOCUKLAR
ÇIPLAK WORRAG ADASINDA YAŞADIKLARI ENERJİK HAYATTAN DOLAYI RİCK VE CHARLİE WİLD ÜSTÜN BİRER ATLET OLMUŞLARDI. AVUSTRALYA DA BU İKİ ÇOCUK VE MUHAFIZLARI MİKE FLYNN ... 'BİR NUMARA' DİYE ADLANDIRILAN BİR DOLANDIRICIYI YAKALAMAYA ÇALIŞIYORLARDI. UÇAN DOKTOR VE İKİ DEDEKTİFİYLE BERABER MİKE FLYNN YERLİLER TARAFINDAN YAKALANMIŞTI BİR NUMARA'DA YERLİLERDEN BİR SIĞINAK TEMİN ETMİŞTİ. DAHA SONRA KABİLE MENSUPLARI TARAFINDAN RİCK VE CHARLİE WİLD İNSAN ÜSTÜ VARLIK OLARAK KABUL EDİLMİŞ BİR NUMARA İLE BÜYÜCÜ KUDEKU'DA KAÇMIŞTI. FAKAT RİCK İLE CHARLİE ONLARI TAKİBE ÇIKMIŞLARDI..
HAYDİ BAKALIM MİKROPLAR, ARTIK BUNU SİZ İSTEDİNİZ!
BAK BİR NUMARA ATEŞ EDECEK!
ATTIĞI KURŞUNLAR HİÇ SEKMEZ. RİCK'LE CHARLİE'NİN SONU GELDİ ARTIK..
CLANK!
RATTLE!
FAKAT DOLANDIRICININ KURŞUNLARI HEDEFİ BULMUYORDU..
ÇOCUKLAR GAYET KURNAZCA OYUNA BAŞLADILAR. O KADAR SÜRATLE YER DEĞİŞTİRİYORLAR Kİ BİR NUMARA HİÇ İSABET ETTİREMİYOR!
SİZİ GİDİ ŞAŞIRTICI KÜÇÜKLER..
BLAM!
BANG!
PY-ANNG!
F-WHOOSH
EYVAH. EN SON KURŞUNUMU DA KULLANMIŞTIM. TABANCAM BOŞALDI!
CLICK!
CLICK!
YAŞASIN! ŞİMDİ YAKALARIZ ARTIK RİCK!
YENİ BİR GAYRETLE İKİ ÇOCUK HIZLANIP ARAYI KAPATTILAR..
DAHA ÇABUK. KUDEKU DAHA ÇABUK
İMKANSIZ BACAKLARIMDA DAHA KUVVET KALMADI!
RİCK'LE CHARLİE BİR TEPEYİ AŞARKEN..
HUUUH?
DİKKAT ET!
GARİP BİR ŞEY GÖRDÜLER..
HOP, YAVAŞLAYIN BAKALIM!
MAWW!
HAY ALLAHIM!

BİRAZ SONRA MİKE VE DİĞERLERİ TEPEYE TIRMANIRLARKEN..
AYY!
BİZİ KURTAR MİKE! PEŞİMİZDE BİR CANAVAR VAR!
BİRAZDAN KAMBUR SIRTLI CANAVARLAR GÖRÜNDÜ.
SİZİ GİDİ KÜÇÜK ENAYİLER! BUNLAR CANAVAR DEĞİL! BUNLAR DEVEDİR. HA? NE Mİ SÖYLÜYORUM?
ALLAHIM!
SERAP DEĞİL! BUNLAR SAHİDEN DEVE!
GREG LACEY UÇAN DOKTOR BERABER OLDUĞU GURUBA NE ŞEYLE HİTAP EDEREK..
BURALARDAKİ BİR SÜRÜ SIĞIR İSTASYONLARINDA AT YERİNE DEVE KULLANILIR. BU ÇÖL SICAĞINDAN DEVELER MÜTEESİR OLMAZLAR VE SIK SU ARAMAZLAR!
HEPSİ ÇOK ENTERESAN AMA BİR NUMARA'DAN NE HABER?
HAY ALLAH ONU TAMAMEN UNUTTUM. ŞİMDİ İYİCE UZAKLAŞMIŞTIR!
DERDİNİZ NE ARKADAŞLAR?
MİKE FLYNN KISACA DURUMU ANLATTI.
EĞER SİZİN DEVELERİNİZ YÜZÜNDEN BİR GECİKME OLMASAYDI ONU YAKALAMIŞTIK!
ŞU HALDE SİZE YARDIM EDELİM! ÇOCUKLAR DAĞILIN! KURUMUŞ NEHİR YATAĞINA DOĞRU İLERLEYİN!
NE ARIYORUZ MERV?
İKİ KİŞİLİK BİSİKLETE BİNMİŞ BİR DOLANDIRICI İLE ARKADAŞINI!
STOMP!
BU İŞ DE GÜN GEÇTİKÇE AZIYOR.
FAKAT ŞIK ÇALILIĞIN ORTASINA GELDİKLERİNDE NEHİR YATAĞININ BOYUNCA YAYILMIŞLARKEN..
HEY BU İHTİYAR OSSİE!
AY, OFF!
BİSİKLET DE ŞURADA! HERHALDE BİR NUMARA BU DAVAR SÜRÜCÜSÜNÜ ATLATIP DEVESİNİ ALDI!
MİKE FLYNN HAKLIYDI..
İZİNİ TAKİP ETMEYE LÜZUM YOK. HELE BİZİM BİNDİĞİMİZ DEVELERİN AYAK İZLERİ HER TARAFTA VARKEN..
GENE ELİMİZİN İÇİNDEYKEN KAÇIRDIK DESENİZE!
KUDEKU'YA NE OLDU ACABA?

KIZGIN BİR SES MİKE FLYNN'İN SUALİNE CEVAP VERDİ..
HAİN SURATSIZ! ONA YARDIM ETTİM. DİKENLİ ÇALILIĞA KUDEKU'YU ASTI!
BEN...
BU SENİN İLK DEFA MÜŞKÜL DURUMDA KALMAN DEĞİL KUDEKU!
YETKİLİLER SENİNLE KONUŞMAK İSTER SANIRIM!
YERLİLER HİÇ KORKMADAN BÜYÜCÜ KUDEKU'YU NEZARET ALTINA ALDILAR..
KUDEKU BİZİ HEP ALDATTI. YENİ BİR BÜYÜCÜ SEÇMELİYİZ!
HEY, ÇILGIN ÇOCUKLARI GÖREN VAR MI?
YERLİLER HALA RİCK'LE CHARLİE'NİN ÜSTÜN RUHLU OLDUKLARINI SANIYORLARDI.
BU SİHİRLİ ÇOCUKLARA İYİ BİR HAYAT VERMEK KABİLEMİZİN VAZİFESİDİR.
YOW-EEE!
HAARG!
HAY ALLAH!
ÇILGIN ÇOCUKLAR ESKİ ARKADAŞLARINA VEDA ETMEDEN GİTMEK İSTEMEDİLER..
ALLAHAISMARLADIK KANGURUCUK. SEN VE ARKADAŞLARIN OLMASAYDI YERLİLER BİZİ VURACAKTI.
TEŞEKKÜRE DEĞMEZ ÇOCUKLAR.
FAKAT MÜFETTİŞ CANNON BİR NUMARANIN İZİNİ TAKİP ETMEK İÇİN SABIRSIZLANIYORDU..
ÇENE ÇALMAYI KESİN ARTIK. NE KADAR GECİKİRSEK BİR NUMARAYI BULMAK O KADAR GÜÇLEŞECEK!
DİKKAT ET MÜFETTİŞ! BU HAYVANLAR VAHŞİ KEDİLER KADAR KUVVETLİDİRLER!
FAKAT İKAZI GEÇ YAPMIŞLARDIR. CANNON DEVENİN BÖĞRÜNE DİZLERİNİ VURDU..
WUU-WW!
HOOF! YAVAŞ OL OĞLUM!
PY-OING!
MERAK ETME DEVE DOĞRU SIĞIR İSTASYONUNU GİDER ONU ORADAN ALIRIZ!
HOOP, DUR DİYORUM!
THUMP!
POUND!
SONRA NE OLACAK? HERHALDE HEPİMİZ BU ADAMIN YAKALANMASI BİTMEDEN EVVEL GEZİNECEĞİZ!
(DEVAMI VAR)

Ceylan
NO:32 ✱ 50 KR. 23.9.1969

ÇILGIN ÇOCUKLAR

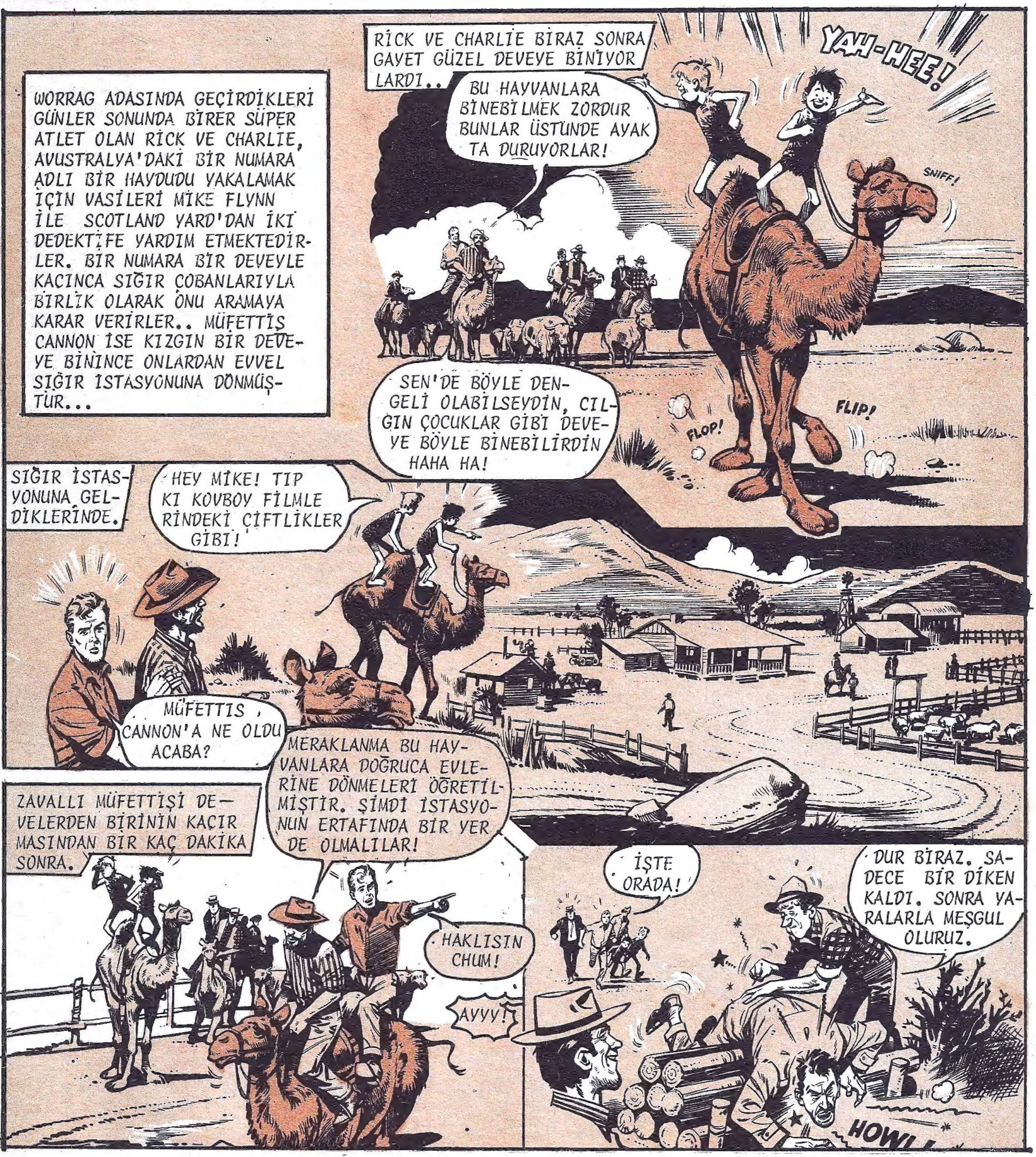

CEYLAN - Haftalık Mecmua-Sahibi ve Yazı İşleri Müdürü-Erdoğan EGELİ-İdare Yeri Cağaloğlu Tasvir Sok. 1/1-İstanbul - Tel: 26 50 50 - Basıldığı Yer:Ceylan Matbaası-Bu mecmuada çıkan resimli romanların neşir hakkı "Haber Ajansı" tarafından CEYLAN YAYINLARI MÜESSESESİ'ne verilmiştir..

ŞU HALDE ARKADAŞLAR AHÇIBAŞININ İZİNİ TAKİP EDİP ONA PATATES AYIKLANMASINA YARDIM EDECEĞİNİZİ SÖYLEDİĞİMİ BİLDİRİN!
UULP!
HA,HÂ,HA!
AYNI ZAMANDA MERAKLI ÇILGIN ÇOCUKLAR AYLAK AYLAK DOLAŞMIYORLARDI..
HEY SÜRÜCÜ, BU KOMİK TAŞLAR NEYE YARAR?
BUNLAR ATLAMA TAŞLARIDIR EVLAT. BİZ SÜRÜCÜLER GÜNLÜK İŞLERİN YORGUNLUĞUNDAN SONRA BÖYLE OYUNLARLA DİNLENİRİZ!
SÜRÜCÜLERDEN BİRİ BİR ÇİFT TAŞI ALMIŞTI..
BAK MERV! BU MENZİLDE KOŞUP ATLAYACAK!
POUND!
AĞIR TAŞLAR MANİ TEŞKİL ETMESİNE RAĞMEN MERV KUVVETLE SIÇRADI..
BU BÜYÜK BİR KUVVET MERV!
BRAVO!
UUUF!
DONK!
THWUMP!
UFFF..! BİZ DE YAPABİLİR MİYİZ?
TABİİ ÇOCUKLAR!
AMAN DİKKAT EDİN. BU KÜÇÜK TAŞLARI MİNİK AYAKLARINIZA DÜŞÜRMEYİN..
İRİ YARI SAKALLI ADAM ÇOCUKLARIN ÜSTÜNE DOĞRU GELDİ..
İNANAMIYORUM! BANA DÜNYANIN EN KUVVETLİ DELİKANLILARININ BURADA OLDUĞUNU SÖYLEDİLER. FAKAT BUNLAR UFACIK BEBEKLER!
KÜÇÜK OLABİLİRİZ AMA SENDEN İRİLERİNİ YENDİK..
ÖYLE Mİ? BEN DİYORUM Kİ HİÇ KİMSE ATLAYICI TOSHJIMBO NUN REKORUNU KIRAMAZ. TAŞLARI BANA VERİN, NE DEMEK İSTEDİĞİMİ GÖSTEREYİM SİZE!
SNATCH!
YAKINLARDA GÖRÜNMEYEN ÇÖMELMİŞ BİRİSİ MERAKLA BU DEV SÜRÜCÜYÜ SEYREDİYORDU..
BU BENİM ÇILGIN ÇOCUKLARDAN KURTULABİLMEK İÇİN SON ŞANSIM OLABİLİR. EĞER KOZLARIMI İYİ OYNARSAM BU İRİ YARI BUDALA İŞİME YARAYABİLİR..
(DEVAMI VAR)

ÇILGIN ÇOCUKLAR
WORRAG ADASINDA GEÇİRDİKLERİ GÜNLER SONUNDA BİRER SUPER-ATLET OLAN RICK VE CHARLİE, AVUSTRALYA'DAKİ BİR NUMARA ADLI BİR HAYDUDU YAKALAMAK İÇİN VASİLERİ MIKE FLYNN İLE SCOTLAND YARD'DAN İKİ DEDEKTİFE YARDIM ETMEKTEDİRLER. BİR NUMARA SIĞIR ÇOBANLARININ ARASINA KARIŞMIŞTIR. BİR NUMARAYI BULMAK İÇİN ONLAR DA SIĞIR İSTASYONUNDA KALIRLAR. ÇILGIN ÇOCUKLAR ORADA JOSH ADINDA ÇOK KUVVETLİ BİR ADAMLA TANIŞIRLAR..
SÖYLEDİĞİM GİBİ BENİM REKORUMU KIRABİLMEK İÇİN AYAKLARI İLE UÇMASI LAZIM!
BU TAŞLARLA ELLİ METRE ATLADIĞINI SÖYLEMİŞTİN JOSH. İNANMAM İÇİN GÖRMEM LAZIM..
PEKİ YAPAYIM DA BU UFAKLIKLAR GÖRSÜN!
HIH! KOCA ADAM.
GORUNMEYEN FAKAT YAKIN BIR MESAFEDE BULUNAN BIR NUMARA MERAKLA SEYREDIYORDU..
VAHŞİ ÇOCUKLAR KOCA APTALIN NEFRETİNİ KAZANDILAR. KİMBİLİR BELKİ JİMBO BUNLARDAN KURTULMAMI SAĞLIYACAK İNSANDIR!
VE..
YEE-HAARG!
ATLAYICI JOSH GELİYOR!
FWOOSH
KOCA TAŞLARI ÇAKIL TAŞI GİBİ KAVRIYAN JIMBO KUVVETLİ BİR SIÇRAYIŞLA İLERİ FIRLADI..
DÖRTTE ÜÇÜNÜ GEÇTİ..
HOP
THWOOM
JİMBO KENDİ REKORUNU BİLE KIRDI!
KRUMP!